DIRECCION GENERAL DE DESARROLLO INTEGRAL DE LA FAMILIA

SALTILLO

DIRECCION GENERAL DE DESARROLLO INTEGRAL DE LA FAMILIA

DIRECCION GENERAL DE DESARROLLO INTEGRAL DE LA FAMILIA

SALTILLO

[illegible]	[illegible]	[illegible]	[illegible]	[illegible]	[illegible]	[illegible]	[illegible]	[illegible]	[illegible]	[illegible]	[illegible]	[illegible]	[illegible]	[illegible]	[illegible]	[illegible]	[illegible]
[illegible]			[illegible]														
			[illegible]														
			[illegible]														
			[illegible]														
			[illegible]														

DIRECCIÓN GENERAL DE DESARROLLO INTEGRAL DE LA FAMILIA

SALTILLO

DIRECCIÓN GENERAL DE DESARROLLO INTEGRAL DE LA FAMILIA

SALTILLO

METODOLOGÍA	Resultados 2018	Metas 2019	METAS	PROGRAMA DE TRABAJO												TOTAL
				ENERO	FEBRERO	MARZO	ABRIL	MAYO	JUNIO	JULIO	AGOSTO	SEPTIEMBRE	OCTUBRE	NOVIEMBRE	DICIEMBRE	

SALTILLO

DIRECCIÓN GENERAL DE DESARROLLO INTEGRAL DE LA FAMILIA

SISTEMA DE GESTIÓN DE CALIDAD [illegible]

INDICADORES MENSUALES

SALTILLO

SALTILLO Gobierno Municipal

ÁREA RESPONSABLE	ACTIVIDAD	MES	AÑO	INDICADOR
SUBDIRECCION DE SECRETARIA TECNICA	CERTIFICACION	MARZO	2019	CERTIFICACION

METODOLOGÍA	Resultados 2018	Metas 2019	METAS	PROGRAMA DE TRABAJO												TOTAL
				ENERO	FEBRERO	MARZO	ABRIL	MAYO	JUNIO	JULIO	AGOSTO	SEPTIEMBRE	OCTUBRE	NOVIEMBRE	DICIEMBRE	
[illegible]			[illegible]													

CONCLUSIONES	Se tiene programado para el mes de mayo la auditoría interna
RECOMENDACIONES	Realizar las observaciones [illegible] de acuerdo al calendario de la secretaría técnica

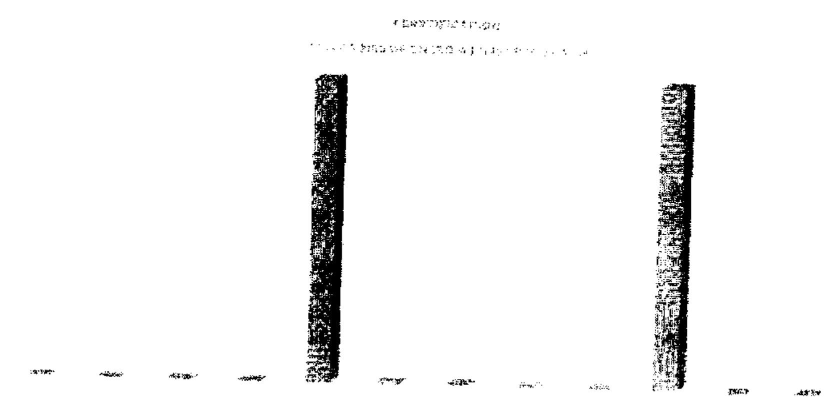

[illegible] LEIJA BRIONES

[illegible] SISTEMA DE GESTION DE CALIDAD

DIRECCIÓN GENERAL DE DESARROLLO INTEGRAL DE LA FAMILIA

SALTILLO

METODOLOGIA	Resultados 2018	Metas 2019	METAS	PROGRAMA DE TRABAJO												TOTAL
				ENERO	FEBRERO	MARZO	ABRIL	MAYO	JUNIO	JULIO	AGOSTO	SEPTIEMBRE	OCTUBRE	NOVIEMBRE	DICIEMBRE	
[illegible]			[illegible]	[illegible]	[illegible]	[illegible]	[illegible]	[illegible]		[illegible]	[illegible]		[illegible]			

DIF SALTILLO

DIRECCIÓN GENERAL DE DESARROLLO INTEGRAL DE LA FAMILIA

[illegible]

[illegible]

SALTILLO

SALTILLO Gobierno Municipal

ÁREA RESPONSABLE	ACTIVIDAD	MES	AÑO	INDICADOR
SUBDIRECCIÓN DE SECRETARIA TECNICA	PROGRAMAS FEDERALES	MARZO	2019	CURSOS Y TALLERES EN LOS POLIGONOS

METODOLOGÍA	Resultados 2018	Metas 2019	METAS	PROGRAMA DE TRABAJO												TOTAL
				ENERO	FEBRERO	MARZO	ABRIL	MAYO	JUNIO	JULIO	AGOSTO	SEPTIEMBRE	OCTUBRE	NOVIEMBRE	DICIEMBRE	
[illegible]			[illegible]	[illegible]	[illegible]	[illegible]	[illegible]	[illegible]	[illegible]	[illegible]	[illegible]	[illegible]	[illegible]	[illegible]	[illegible]	[illegible]
			[illegible]	[illegible]	[illegible]	[illegible]	[illegible]	[illegible]	[illegible]	[illegible]	[illegible]	[illegible]	[illegible]	[illegible]	[illegible]	[illegible]
			[illegible]	[illegible]	[illegible]	[illegible]	[illegible]	[illegible]	[illegible]	[illegible]	[illegible]	[illegible]	[illegible]	[illegible]	[illegible]	[illegible]
			[illegible]	[illegible]	[illegible]	[illegible]	[illegible]	[illegible]	[illegible]	[illegible]	[illegible]	[illegible]	[illegible]	[illegible]	[illegible]	[illegible]

OBSERVACIONES	
RECOMENDACIONES	

[illegible]

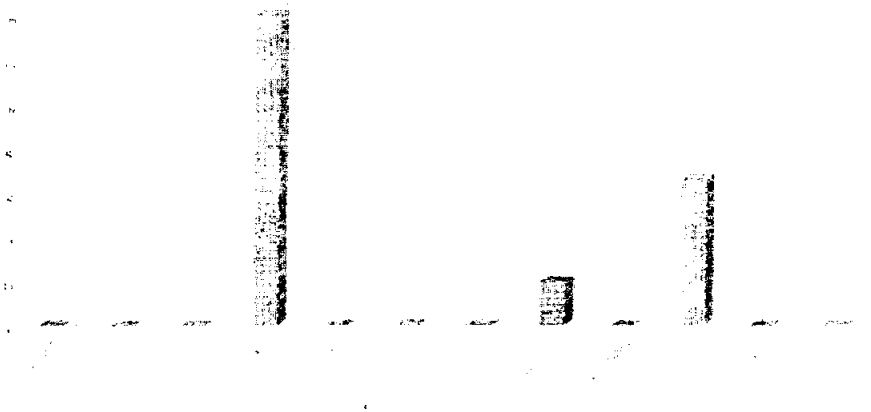

ROSA LIDYA LEZA BRIONES

[illegible]

SALTILLO

DIRECCIÓN GENERAL DE DESARROLLO INTEGRAL DE LA FAMILIA

[illegible] DIF SALTILLO

[illegible] ADOMOS MENSUALES

SALTILLO

SALTILLO Gobierno Municipal

AREA RESPONSABLE	ACTIVIDAD	MES	AÑO	INDICADOR
SUBDIRECCION DE SECRETARIA TECNICA	PROGRAMAS FEDERALES	MARZO	2019	KILOS DE ROPA DONADOS

METODOLOGÍA	Resultados 2018	Metas 2019	METAS	PROGRAMA DE TRABAJO												TOTAL
				ENERO	FEBRERO	MARZO	ABRIL	MAYO	JUNIO	JULIO	AGOSTO	SEPTIEMBRE	OCTUBRE	NOVIEMBRE	DICIEMBRE	
[illegible]			[illegible]	[illegible]	[illegible]	[illegible]	[illegible]	[illegible]	[illegible]	[illegible]	[illegible]	[illegible]	[illegible]	[illegible]	[illegible]	[illegible]
			[illegible]	[illegible]	[illegible]	[illegible]	[illegible]	[illegible]	[illegible]	[illegible]	[illegible]	[illegible]	[illegible]	[illegible]	[illegible]	[illegible]
			[illegible]	[illegible]	[illegible]	[illegible]	[illegible]	[illegible]	[illegible]	[illegible]	[illegible]	[illegible]	[illegible]	[illegible]	[illegible]	[illegible]
			[illegible]	[illegible]	[illegible]	[illegible]	[illegible]	[illegible]	[illegible]	[illegible]	[illegible]	[illegible]	[illegible]	[illegible]	[illegible]	[illegible]
			[illegible]	[illegible]	[illegible]	[illegible]	[illegible]	[illegible]	[illegible]	[illegible]	[illegible]	[illegible]	[illegible]	[illegible]	[illegible]	[illegible]

CONCLUSIONES	
RECOMENDACIONES	

[illegible]

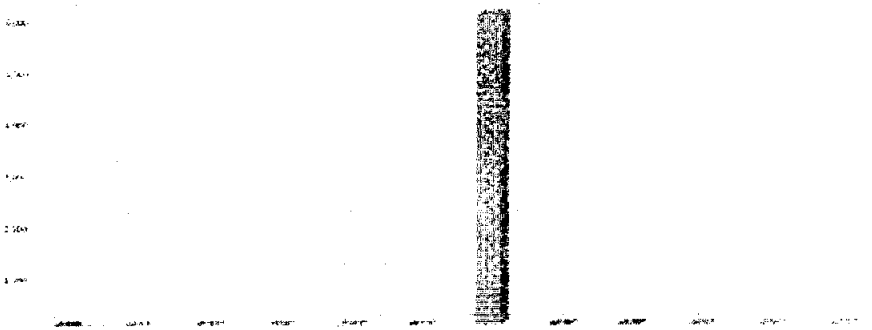

ROSA ELIVIA [illegible] BRIONES

ENCARGADA DEL ÁREA DE SUBDIRECCIÓN DE CALIDAD

SALTILLO

DIRECCIÓN GENERAL DE DESARROLLO INTEGRAL DE LA FAMILIA

SALTILLO

[illegible]	[illegible]	[illegible]	[illegible]	[illegible]
[illegible]	[illegible]	[illegible]	[illegible]	[illegible]

METODOLOGÍA	Resultados 2018	Metas 2019	METAS	PROGRAMA DE TRABAJO												TOTAL
				ENERO	FEBRERO	MARZO	ABRIL	MAYO	JUNIO	JULIO	AGOSTO	SEPTIEMBRE	OCTUBRE	NOVIEMBRE	DICIEMBRE	
[illegible]			[illegible]	[illegible]	[illegible]	[illegible]	[illegible]	[illegible]	[illegible]	[illegible]	[illegible]	[illegible]	[illegible]	[illegible]	[illegible]	[illegible]
			[illegible]	[illegible]	[illegible]	[illegible]	[illegible]	[illegible]	[illegible]	[illegible]	[illegible]	[illegible]	[illegible]	[illegible]	[illegible]	[illegible]
			[illegible]	[illegible]	[illegible]	[illegible]	[illegible]	[illegible]	[illegible]	[illegible]	[illegible]	[illegible]	[illegible]	[illegible]	[illegible]	[illegible]
			[illegible]	[illegible]	[illegible]	[illegible]	[illegible]	[illegible]	[illegible]	[illegible]	[illegible]	[illegible]	[illegible]	[illegible]	[illegible]	[illegible]

[illegible]	[illegible]
[illegible]	[illegible]

ENCARGADO DE [illegible]

DIF SALTILLO

DIRECCIÓN GENERAL DE DESARROLLO INTEGRAL DE LA FAMILIA

SALTILLO

SALTILLO Gobierno Municipal

ÁREA RESPONSABLE	ACTIVIDAD	MES	AÑO	INDICADOR
COORDINACIÓN DE COMUNICACIÓN SOCIAL	ENTREVISTAS DE RADIO Y TELEVISIÓN	MARZO	2019	ENTREVISTA DE RADIO Y TELEVISIÓN

METODOLOGÍA	Resultados 2018	Metas 2019	METAS	PROGRAMA DE TRABAJO												TOTAL
				ENERO	FEBRERO	MARZO	ABRIL	MAYO	JUNIO	JULIO	AGOSTO	SEPTIEMBRE	OCTUBRE	NOVIEMBRE	DICIEMBRE	
[illegible]			[illegible]	[illegible]		[illegible]	[illegible]	[illegible]	[illegible]	[illegible]	[illegible]	[illegible]	[illegible]	[illegible]	[illegible]	[illegible]
			[illegible]			[illegible]	[illegible]	[illegible]	[illegible]	[illegible]	[illegible]	[illegible]	[illegible]	[illegible]	[illegible]	[illegible]
			[illegible]	[illegible]	[illegible]	[illegible]	[illegible]	[illegible]	[illegible]	[illegible]	[illegible]	[illegible]	[illegible]	[illegible]	[illegible]	[illegible]
			[illegible]			[illegible]	[illegible]	[illegible]	[illegible]	[illegible]	[illegible]	[illegible]	[illegible]	[illegible]	[illegible]	[illegible]
			[illegible]			[illegible]	[illegible]	[illegible]	[illegible]	[illegible]	[illegible]	[illegible]	[illegible]	[illegible]	[illegible]	[illegible]
			[illegible]			[illegible]	[illegible]	[illegible]	[illegible]	[illegible]	[illegible]	[illegible]	[illegible]	[illegible]	[illegible]	[illegible]

CONCLUSIONES	SE CUMPLIÓ LA META PROGRAMADA
RECOMENDACIONES	SE CUMPLIÓ LA LA PRENSA PARA LAS MAYORES DIFUSIÓN DE LOS PROGRAMAS Y SERVICIOS QUE EMPRENDA LA INSTITUCIÓN, ADEMÁS DE ACUDIR A ESTUDIOS DE DIFERENTES [illegible]

[illegible]

DIF SALTILLO

DIRECCIÓN GENERAL DE DESARROLLO INTEGRAL DE LA FAMILIA

[illegible]

INDICADORES MENSUALES

SALTILLO

SALTILLO Gobierno Municipal

[illegible]	[illegible]	MES	[illegible]	[illegible]
[illegible]	[illegible]	MARZO	[illegible]	[illegible]

METODOLOGIA	Acumulado 2018	Metas 2019	METAS	PROGRAMA DE TRABAJO												TOTAL
				ENERO	FEBRERO	MARZO	ABRIL	MAYO	JUNIO	JULIO	AGOSTO	SEPTIEMBRE	OCTUBRE	NOVIEMBRE	DICIEMBRE	
METAS ALCANZADAS ENTRE METAS PROGRAMADAS	[illegible]	[illegible]	PROGRAMADAS	10	14	14	0	5	30	30	24	25	39	25	18	[illegible]
			REALIZADAS	7	40	75										40
			ACUMULADO DE PROGRAMADAS	10	24	38	42	47	77	107	[illegible]	[illegible]	[illegible]	207	[illegible]	[illegible]
			ACUMULADO DE REALIZADAS	7	23	48	48	48	48	48	48	48	48	48	48	48
			PENDIENTES POR REALIZAR	3	1	[illegible]	5	0	30	60	84	104	134	[illegible]	[illegible]	[illegible]

[illegible]	[illegible]
[illegible]	[illegible]

29/3/19

[illegible]

DIF SALTILLO

DIRECCIÓN GENERAL DE DESARROLLO INTEGRAL DE LA FAMILIA

INDICADORES ESTRATEGICOS

SALTILLO

SALTILLO Gobierno Municipal

[illegible]	[illegible]	MES MARZO	AÑO [illegible]	[illegible]
COORDINACIÓN [illegible]	CAPACITACIÓN [illegible]			[illegible]

METODOLOGIA	Acumulado 2018	Metas 2018	METAS	PROGRAMA DE TRABAJO												TOTAL
				ENERO	FEBRERO	MARZO	ABRIL	MAYO	JUNIO	JULIO	AGOSTO	SEPTIEMBRE	OCTUBRE	NOVIEMBRE	DICIEMBRE	
METAS ALCANZADAS ENTRE METAS PROGRAMADAS	0	2	PROGRAMADAS	0	2	1	0	0	0	-	0	0	0	-	0	2
			REALIZADAS	2	0	-										1
			ALCANCE DE PROGRAMADAS	0	0	-	-	1	-	-	2	0	0		-	2
			NO REALIZADO DE PROGRAMADAS	0	0	-	1	-	1	-	1	1	1		1	-
			PENDIENTES POR REALIZAR	0	0	-	-	-	-	1	-	-	-	-	-	-

[illegible]	[illegible]
[illegible]	

SALTILLO

DIRECCIÓN GENERAL DE DESARROLLO INTEGRAL DE LA FAMILIA

SALTILLO

[illegible]	[illegible]	[illegible]	[illegible]	[illegible]

METODOLOGIA	Resultados 2018	Marzo 2019	METAS	PROGRAMA DE TRABAJO												TOTAL
				ENERO	FEBRERO	MARZO	ABRIL	MAYO	JUNIO	JULIO	AGOSTO	SEPTIEMBRE	OCTUBRE	NOVIEMBRE	DICIEMBRE	
[illegible]			[illegible]	[illegible]	[illegible]	[illegible]	[illegible]	[illegible]	[illegible]	[illegible]	[illegible]	[illegible]	[illegible]	[illegible]	[illegible]	[illegible]

[illegible]	EVENTOS PARA AMBOS MAYORES
[illegible]	SE ALCANZARÁ PARA EL MES DE MAYO

DIRECCIÓN GENERAL DE DESARROLLO INTEGRAL DE LA FAMILIA

SALTILLO

SALTILLO

METODOLOGÍA	Resultados 2016	Metas 2019	METAS	PROGRAMA DE TRABAJO												TOTAL
				ENERO	FEBRERO	MARZO	ABRIL	MAYO	JUNIO	JULIO	AGOSTO	SEPTIEMBRE	OCTUBRE	NOVIEMBRE	DICIEMBRE	

DIRECCIÓN GENERAL DE DESARROLLO INTEGRAL DE LA FAMILIA

SALTILLO

SALTILLO

METODOLOGÍA	Resultados 2015	Metas 2016	METAS	PROGRAMA DE TRABAJO												TOTAL
				ENERO	FEBRERO	MARZO	ABRIL	MAYO	JUNIO	JULIO	AGOSTO	SEPTIEMBRE	OCTUBRE	NOVIEMBRE	DICIEMBRE	

DIF SALTILLO

DIRECCIÓN GENERAL DE DESARROLLO INTEGRAL DE LA FAMILIA

SALTILLO

				PROGRAMA DE TRABAJO												
[illegible]	Resultados 2018	Meta 2019	METAS	ENERO	FEBRERO	MARZO	ABRIL	MAYO	JUNIO	JULIO	AGOSTO	SEPTIEMBRE	OCTUBRE	NOVIEMBRE	DICIEMBRE	TOTAL

SALTILLO

DIRECCIÓN GENERAL DE DESARROLLO INTEGRAL DE LA FAMILIA

SALTILLO

METODOLOGÍA	Resultados 2018	Metas 2019	METAS	PROGRAMA DE TRABAJO												TOTAL
				ENERO	FEBRERO	MARZO	ABRIL	MAYO	JUNIO	JULIO	AGOSTO	SEPTIEMBRE	OCTUBRE	NOVIEMBRE	DICIEMBRE	
[illegible]	[illegible]	[illegible]	[illegible]	[illegible]	[illegible]	[illegible]	[illegible]	[illegible]	[illegible]	[illegible]	[illegible]	[illegible]	[illegible]	[illegible]	[illegible]	[illegible]

DIRECCIÓN GENERAL DE DESARROLLO INTEGRAL DE LA FAMILIA

METODOLOGÍA	Resultados 2018	Metas 2019	METAS	PROGRAMA DE TRABAJO												TOTAL
				ENERO	FEBRERO	MARZO	ABRIL	MAYO	JUNIO	JULIO	AGOSTO	SEPTIEMBRE	OCTUBRE	NOVIEMBRE	DICIEMBRE	

SALTILLO

DIRECCIÓN GENERAL DE DESARROLLO INTEGRAL DE LA FAMILIA

SALTILLO

SALTILLO

METODOLOGÍA	Resultados 2016	Metas 2017	METAS	PROGRAMA DE TRABAJO												TOTAL
				ENERO	FEBRERO	MARZO	ABRIL	MAYO	JUNIO	JULIO	AGOSTO	SEPTIEMBRE	OCTUBRE	NOVIEMBRE	DICIEMBRE	

SALTILLO

DIRECCIÓN GENERAL DE DESARROLLO INTEGRAL DE LA FAMILIA

SALTILLO

SALTILLO

AREA RESPONSABLE	ACTIVIDAD	MES	AÑO	INDICADOR
COORDINACIÓN DE CENTRO DE DESARROLLO LABORAL Y ARTÍSTICO	CURSOS Y TALLERES DE CAPACITACIÓN LABORAL	MARZO	2019	TALLERES OPERATIVOS

METODOLOGÍA	Resultados 2018	Metas 2019	METAS	PROGRAMA DE TRABAJO												TOTAL
				ENERO	FEBRERO	MARZO	ABRIL	MAYO	JUNIO	JULIO	AGOSTO	SEPTIEMBRE	OCTUBRE	NOVIEMBRE	DICIEMBRE	
[illegible]	[illegible]	[illegible]	[illegible]	[illegible]	[illegible]	[illegible]	[illegible]	[illegible]	[illegible]	[illegible]	[illegible]	[illegible]	[illegible]	[illegible]	[illegible]	[illegible]
			[illegible]	[illegible]	[illegible]	[illegible]	[illegible]	[illegible]	[illegible]	[illegible]	[illegible]	[illegible]	[illegible]	[illegible]	[illegible]	[illegible]
			[illegible]	[illegible]	[illegible]	[illegible]	[illegible]	[illegible]	[illegible]	[illegible]	[illegible]	[illegible]	[illegible]	[illegible]	[illegible]	[illegible]
			[illegible]	[illegible]	[illegible]	[illegible]	[illegible]	[illegible]	[illegible]	[illegible]	[illegible]	[illegible]	[illegible]	[illegible]	[illegible]	[illegible]
			[illegible]	[illegible]	[illegible]	[illegible]	[illegible]	[illegible]	[illegible]	[illegible]	[illegible]	[illegible]	[illegible]	[illegible]	[illegible]	[illegible]
			[illegible]	[illegible]	[illegible]	[illegible]	[illegible]	[illegible]	[illegible]	[illegible]	[illegible]	[illegible]	[illegible]	[illegible]	[illegible]	[illegible]

[illegible]

[illegible]

[illegible]

SALTILLO

DIRECCIÓN GENERAL DE DESARROLLO INTEGRAL DE LA FAMILIA

SALTILLO

SALTILLO
Municipio

AREA RESPONSABLE	ACTIVIDAD	MES	AÑO	SUBTEMA
COORDINACIÓN DE CENTRO DE DESARROLLO APROPIADO ARTESANO	CURSOS Y TALLERES DE CAPACITACIÓN ACADÉMICA	MARZO	2019	SERVICIOS DE BELLEZA PERSONALES

METODOLOGÍA	Resultados 2018	Metas 2019	METAS	PROGRAMA DE TRABAJO												TOTAL
				ENERO	FEBRERO	MARZO	ABRIL	MAYO	JUNIO	JULIO	AGOSTO	SEPTIEMBRE	OCTUBRE	NOVIEMBRE	DICIEMBRE	
[illegible]	[illegible]	[illegible]	[illegible]	[illegible]	[illegible]	[illegible]	[illegible]	[illegible]	[illegible]	[illegible]	[illegible]	[illegible]	[illegible]	[illegible]	[illegible]	[illegible]
[illegible]	[illegible]	[illegible]	[illegible]	[illegible]	[illegible]	[illegible]	[illegible]	[illegible]	[illegible]	[illegible]	[illegible]	[illegible]	[illegible]	[illegible]	[illegible]	[illegible]
[illegible]	[illegible]	[illegible]	[illegible]	[illegible]	[illegible]	[illegible]	[illegible]	[illegible]	[illegible]	[illegible]	[illegible]	[illegible]	[illegible]	[illegible]	[illegible]	[illegible]
[illegible]																
[illegible]	[illegible]															

[illegible]

[illegible]

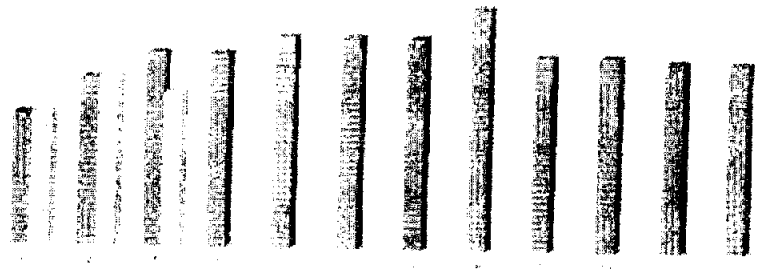

DIF SALTILLO

DIRECCIÓN GENERAL DE DESARROLLO INTEGRAL DE LA FAMILIA

[illegible]

[illegible]

SALTILLO

SALTILLO Gobierno Municipal

[illegible]	[illegible]	MES	AÑO	[illegible]
[illegible]	[illegible]	MARZO	2018	[illegible]

METODOLOGÍA	Resultados 2018	Metas 2019	METAS	PROGRAMA DE TRABAJO												TOTAL
				ENERO	FEBRERO	MARZO	ABRIL	MAYO	JUNIO	JULIO	AGOSTO	SEPTIEMBRE	OCTUBRE	NOVIEMBRE	DICIEMBRE	
METAS ALCANZADAS EN TRIMESTRE PROGRAMADAS	455	455	PROGRAMADAS	[illegible]	[illegible]	[illegible]	[illegible]	20	20	[illegible]	[illegible]	[illegible]	[illegible]	[illegible]	[illegible]	455
			REALIZADAS	[illegible]	[illegible]	[illegible]										24
			ACUMULADO DE PROGRAMADAS	[illegible]	[illegible]	[illegible]	[illegible]	[illegible]	[illegible]	[illegible]	[illegible]	[illegible]	[illegible]	[illegible]	[illegible]	
			ACUMULADO DE REALIZADAS	[illegible]	[illegible]	24	24	24	24	24	24	24	24	24	24	
			PORCENTAJE POR REALIZAR	[illegible]	[illegible]	[illegible]	[illegible]	[illegible]	[illegible]	[illegible]	[illegible]	[illegible]	[illegible]	[illegible]	[illegible]	431

[illegible]	[illegible]
[illegible]	[illegible]

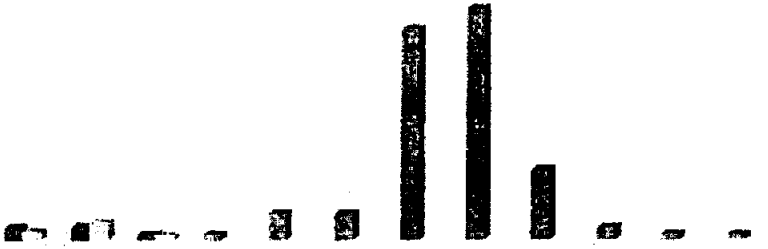

[illegible] COORDINADORA DE CENTRO DE DESARROLLO INTEGRAL

[illegible]

DIF SALTILLO

DIRECCIÓN GENERAL DE DESARROLLO INTEGRAL DE LA FAMILIA

[illegible]

NOMBRE DE MENSUALES

SALTILLO

SALTILLO Gobierno Municipal

[illegible]	[illegible]	[illegible]	[illegible]	[illegible]
COORDINACIÓN DE CENTROS ESTATALES	RAPIDEZ DE ALIMENTOS	[illegible]	2019	[illegible]

METODOLOGÍA	Resultados 2018	Metas 2019	METAS	PROGRAMA DE TRABAJO												TOTAL
				ENERO	FEBRERO	MARZO	ABRIL	MAYO	JUNIO	JULIO	AGOSTO	SEPTIEMBRE	OCTUBRE	NOVIEMBRE	DICIEMBRE	
METAS ALCANZADAS ENTRE METAS PROGRAMADAS	216,100	200,000	PROGRAMADAS	17,000	18,153	19,645	19,600	19,905	19,905	7,000	7,000	18,500	20,148	19,508	19,000	200,000
			REALIZADAS	17,100	18,220	19,900										54,750
			ACUMULADO DE PROGRAMADAS	17,000	18,153	19,653	19,688	93,596	113,504	120,504	127,496	46,996	167,144	186,652	200,000	
			ACUMULADO DE REALIZADAS	17,100	18,220	19,900	54,700	54,780	54,780	54,780	54,780	54,780	54,780	54,780	54,780	
			PENDIENTES POR REALIZAR	100	637	245	18,900	13,816	58,724	65,724	71,716	[illegible]	112,364	131,872	145,220	145,220

[illegible]	[illegible]
[illegible]	[illegible]

[illegible] COORDINADORA DE CENTROS DE DESARROLLO INTEGRAL

[illegible]

DIF SALTILLO

DIRECCIÓN GENERAL DE DESARROLLO INTEGRAL DE LA FAMILIA

[illegible]

INDICADORES MENSUALES

SALTILLO

SALTILLO Gobierno Municipal

[illegible]	[illegible]	[illegible]	[illegible]	[illegible]
COORDINACIÓN DE CENTROS [illegible]	TALLER DE ARMONÍA FAMILIAR	MARZO	2019	SESIONES DE TALLER DE ARMONÍA FAMILIAR

METODOLOGÍA	Resultado 2018	Meta 2019	METAS	PROGRAMA DE TRABAJO												TOTAL
				ENERO	FEBRERO	MARZO	ABRIL	MAYO	JUNIO	JULIO	AGOSTO	SEPTIEMBRE	OCTUBRE	NOVIEMBRE	DICIEMBRE	
METAS ALCANZADAS ENTRE METAS PROGRAMADAS	4	7	PROGRAMADAS	1	1	1	1	2	1	1	1	1	1	1	1	12
			REALIZADAS	1	1	1										3
			ACUMULADO DE PROGRAMADAS	1	2	3	4	6	7	8	9	10	11	12		
			ACUMULADO DE REALIZADAS	1	2	3	3		3	3	3	3	3	3		
			EFICIENTES POR REALIZAR	2	1	0	3	5	4	4	5	6	7	6	6	9

[illegible]	[illegible]
[illegible]	[illegible]

DIF SALTILLO

DIRECCIÓN GENERAL DE DESARROLLO INTEGRAL DE LA FAMILIA

[illegible]

INDICADORES MENSUALES

SALTILLO

SALTILLO Gobierno Municipal

[illegible]	[illegible]	[illegible]	[illegible]	[illegible]
[illegible]	[illegible]	[illegible]	[illegible]	[illegible]

METODOLOGÍA	Resultados 2010	Metas 2011	METAS	PROGRAMA DE TRABAJO												TOTAL
				ENERO	FEBRERO	MARZO	ABRIL	MAYO	JUNIO	JULIO	AGOSTO	SEPTIEMBRE	OCTUBRE	NOVIEMBRE	DICIEMBRE	
METAS ALCANZADAS ENTRE METAS PROGRAMADAS	140	145	PROGRAMADAS	13	12	12	12	12	12	12	12	12	12	12	12	145
			REALIZADAS	12	13	15										42
			ACUMULADO DE PROGRAMADAS	13	25	37	49	61	73	85	97	109	121	133	145	
			ACUMULADO DE REALIZADAS	12	26	42	42	42	42	42	42	42	42	42	42	
			PENDIENTES POR REALIZAR	0	1	5	7	19	31	43	55	67	79	91	103	103

[illegible]	[illegible]
[illegible]	[illegible]

DIF SALTILLO

DIRECCIÓN GENERAL DE DESARROLLO INTEGRAL DE LA FAMILIA

[illegible]

INDICADORES MENSUALES

SALTILLO

SALTILLO Gobierno Municipal

ÁREA RESPONSABLE	ACTIVIDAD	MES	AÑO	NOMBRE
COORDINACIÓN DE CENTROS INFANTILES	ACTIVIDADES CULTURALES Y RECREATIVAS	MARZO	2019	ACTIVIDADES CULTURALES Y RECREATIVAS

METODOLOGÍA	Resultados 2018	Metas 2019	METAS	PROGRAMA DE TRABAJO												TOTAL
				ENERO	FEBRERO	MARZO	ABRIL	MAYO	JUNIO	JULIO	AGOSTO	SEPTIEMBRE	OCTUBRE	NOVIEMBRE	DICIEMBRE	
METAS ALCANZADAS EN LAS METAS PROGRAMADAS	180	185	PROGRAMADAS	15	15	15	15	15	15	15	15	15	15	15	15	188
			REALIZADAS	16	25	73										58
			ACUMULADO DE PROGRAMADAS	15	11	45	61	76	91	107	122	137	152	171	186	
			ACUMULADO DE REALIZADAS	16	45	65	68	68	68	68	68	68	68	68	68	
			PENDIENTES POR REALIZAR	8	14	123	7	8	24	39	34	75	87	103	118	118

DIFICULTADES	[illegible]
RESPONSABILIDADES	[illegible]

[illegible]

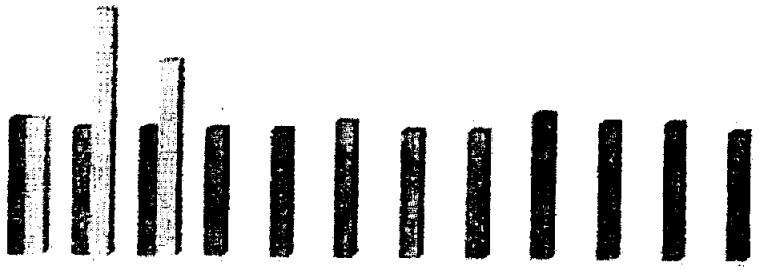

[illegible] COORDINACIÓN DE CENTROS DE DESARROLLO INTEGRAL

DIF SALTILLO

DIRECCIÓN GENERAL DE DESARROLLO INTEGRAL DE LA FAMILIA

SALTILLO

SALTILLO Gobierno Municipal

[illegible]	ACTIVIDAD	MES	AÑO	INDICADOR
COORDINACIÓN DE TRABAJO SOCIAL	VISITAS REALIZADAS	MARZO	[illegible]	VISITAS DE VERIFICACIÓN DE ESTUDIO SOCIOECONÓMICO

METODOLOGÍA	Resultados 2018	Metas 2019	METAL	PROGRAMA DE TRABAJO												TOTAL
				ENERO	FEBRERO	MARZO	ABRIL	MAYO	JUNIO	JULIO	AGOSTO	SEPTIEMBRE	OCTUBRE	NOVIEMBRE	DICIEMBRE	

CONCLUSIÓN

RECOMENDACIÓN

DIF SALTILLO

DIRECCIÓN GENERAL DE DESARROLLO INTEGRAL DE LA FAMILIA

SALTILLO

SALTILLO Municipio

AREA RESPONSABLE	ACTIVIDAD	MES	AÑO	INDICADOR
COORDINACIÓN DE TRABAJO SOCIAL	VISITAS REALIZADAS	MAYO	2019	VISITAS DE CONTEXTO SOCIAL

METODOLOGIA	Resultado 2018	Meta 2019	METAS	PROGRAMA DE TRABAJO												TOTAL
				ENERO	FEBRERO	MARZO	ABRIL	MAYO	JUNIO	JULIO	AGOSTO	SEPTIEMBRE	OCTUBRE	NOVIEMBRE	DICIEMBRE	
[illegible]	[illegible]	[illegible]	[illegible]	[illegible]	[illegible]	[illegible]	[illegible]	[illegible]	[illegible]	[illegible]	[illegible]	[illegible]	[illegible]	[illegible]	[illegible]	[illegible]

[illegible]	[illegible]

DIF SALTILLO

DIRECCIÓN GENERAL DE DESARROLLO INTEGRAL DE LA FAMILIA

SALTILLO

SALTILLO

AREA RESPONSABLE	ACTIVIDAD	MES	AÑO	UNIDAD
COORDINACIÓN DE TRABAJO SOCIAL	PLATICAS REALIZADAS	MARZO	2018	PLATICAS

METODOLOGIA	Resultados 2018	Metas 2019	METAS	PROGRAMA DE TRABAJO												TOTAL
				ENERO	FEBRERO	MARZO	ABRIL	MAYO	JUNIO	JULIO	AGOSTO	SEPTIEMBRE	OCTUBRE	NOVIEMBRE	DICIEMBRE	

CONCLUSIONES	[illegible]
RECOMENDACIONES	[illegible]

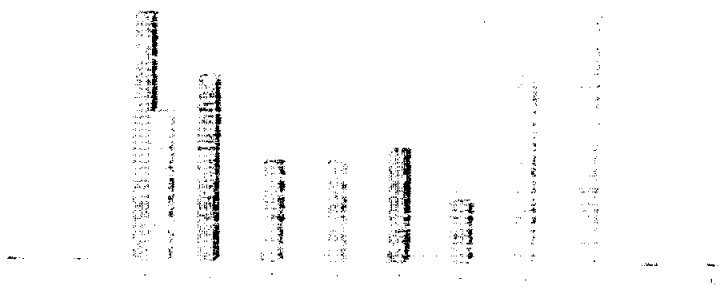

DIF SALTILLO

DIRECCIÓN GENERAL DE DESARROLLO INTEGRAL DE LA FAMILIA

[illegible]

INDICADORES MENSUALES

SALTILLO

SALTILLO Gobierno Municipal

ÁREA RESPONSABLE	ACTIVIDAD	MES	AÑO	INDICADOR
COORDINACIÓN DE FORTALECIMIENTO SOCIAL	APOYOS ECONÓMICOS POR SALTILLO	[illegible]	2016	APOYOS ECONÓMICOS ENTREGADOS

METODOLOGÍA	Resultados 2016	Metas 2016	METAS	PROGRAMA DE TRABAJO												TOTAL
				ENERO	FEBRERO	MARZO	ABRIL	MAYO	JUNIO	JULIO	AGOSTO	SEPTIEMBRE	OCTUBRE	NOVIEMBRE	DICIEMBRE	
METAS ACUMULADAS ENTREGADAS PROGRAMADAS	[illegible]	[illegible]	PROGRAMADAS	[illegible]	0	[illegible]	[illegible]	[illegible]	[illegible]	[illegible]	[illegible]	[illegible]	[illegible]	[illegible]	[illegible]	[illegible]
			REALIZADAS	[illegible]	0	[illegible]	[illegible]	[illegible]	[illegible]	[illegible]	[illegible]	[illegible]	[illegible]	[illegible]	[illegible]	0
			DIFERENCIA DE PROGRAMADAS	[illegible]	0	[illegible]	[illegible]	[illegible]	[illegible]	[illegible]	[illegible]	[illegible]	[illegible]	[illegible]	[illegible]	
			ACUMULADO DE REALIZADAS	[illegible]	0	[illegible]	[illegible]	[illegible]	[illegible]	[illegible]	[illegible]	[illegible]	[illegible]	[illegible]	[illegible]	
			ACUMULADO DE REALIZADAS	[illegible]	0	[illegible]	[illegible]	[illegible]	[illegible]	[illegible]	[illegible]	[illegible]	[illegible]	[illegible]	[illegible]	
			[illegible]	[illegible]	0	[illegible]	[illegible]	[illegible]	[illegible]	[illegible]	[illegible]	[illegible]	[illegible]	[illegible]	[illegible]	[illegible]

CONCLUSIONES	[illegible]
RECOMENDACIONES	[illegible]

APOYOS ECONÓMICOS [illegible]
ENTREGADOS

MES POR MES DE ENERO A DICIEMBRE DE 2016

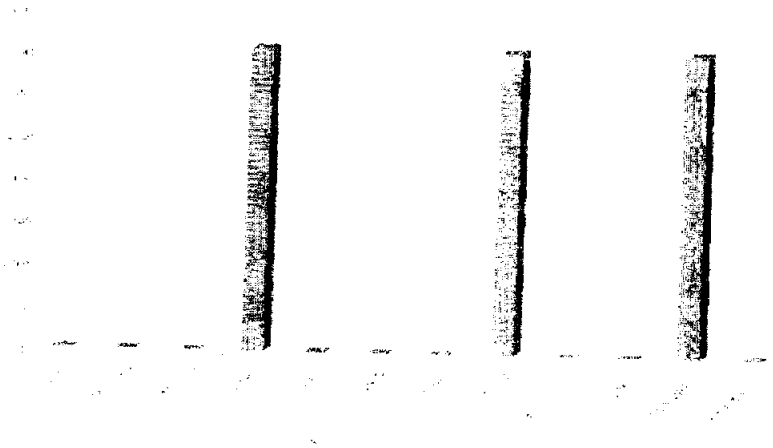

MARÍA LUISA [illegible]
COORDINADORA DE FORTALECIMIENTO SOCIAL

[illegible]

DIF SALTILLO

DIRECCION GENERAL DE DESARROLLO INTEGRAL DE LA FAMILIA

SALTILLO

SALTILLO Municipal

TITULO RESPONSABLE	ACCION	MES	AÑO	ACTIVIDAD
COORDINACION DE FORTALECIMIENTO SOCIAL	ALIMENTOS NUTRITIVOS POR SALTILLO	MAYO	2019	PAQUETES ENTREGADOS EN APRA UREMA

METODOLOGIA	Resultados 2018	Metas 2019	METAS	PROGRAMA DE TRABAJO											TOTAL
				ENERO	FEBRERO	MARZO	ABRIL	MAYO	JUNIO	JULIO	AGOSTO	SEPTIEMBRE	OCTUBRE	NOVIEMBRE	DICIEMBRE	
META INTERMEDIA (INTERMEDIA)	[illegible]	[illegible]	DESPENSAS [illegible] [illegible] [illegible] [illegible]	[illegible]	[illegible]	[illegible]	[illegible]	[illegible]	[illegible]	[illegible]	[illegible]	[illegible]	[illegible]	[illegible]	[illegible]	[illegible]
ANALISIS	[illegible]															[illegible]
RECOMENDACIONES	[illegible]															

[illegible]

MES POR MES DE ENERO A DICIEMBRE DE 2019

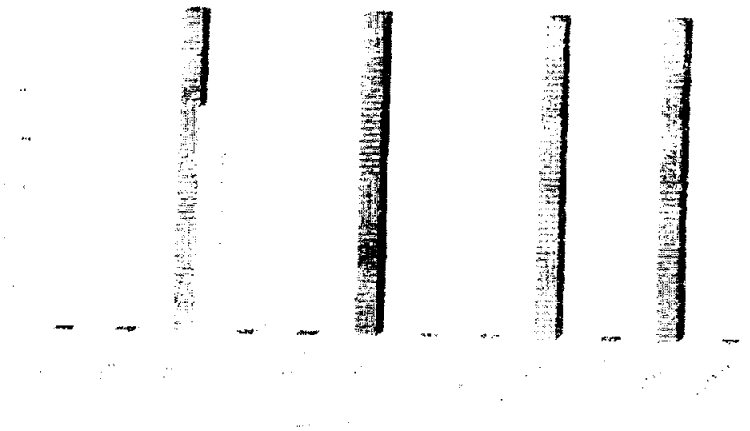

[illegible]

[illegible]

DIF SALTILLO

DIRECCION GENERAL DE DESARROLLO INTEGRAL DE LA FAMILIA

[illegible]

INDICADORES MENSUALES

SALTILLO

SALTILLO Gobierno Municip

AREA RESPONSABLE	ACTIVIDAD	MES	AÑO	INDICADOR
COORDINACION DE FORTALECIMIENTO SOCIAL	ALIMENTOS NUTRITIVOS POR SALTILLO	MARZO	2019	PAQUETES ENTREGADOS EN AREA RURAL

METODOLOGIA	Resultados 2018	Meta 2019	METAS	PROGRAMA DE TRABAJO												TOTAL
				ENERO	FEBRERO	MARZO	ABRIL	MAYO	JUNIO	JULIO	AGOSTO	SEPTIEMBRE	OCTUBRE	NOVIEMBRE	DICIEMBRE	
[illegible]	[illegible]	[illegible]	PROGRAMADAS	[illegible]	[illegible]	[illegible]	[illegible]	[illegible]	[illegible]	[illegible]	[illegible]	[illegible]	[illegible]	[illegible]	[illegible]	[illegible]
			REALIZADAS	[illegible]	[illegible]	[illegible]	[illegible]	[illegible]	[illegible]	[illegible]	[illegible]	[illegible]	[illegible]	[illegible]	[illegible]	[illegible]
			ALCANCE DE PROGRAMADAS	[illegible]	[illegible]	[illegible]	[illegible]	[illegible]	[illegible]	[illegible]	[illegible]	[illegible]	[illegible]	[illegible]	[illegible]	[illegible]
			ALCANCE DE REALIZADAS	[illegible]	[illegible]	[illegible]	[illegible]	[illegible]	[illegible]	[illegible]	[illegible]	[illegible]	[illegible]	[illegible]	[illegible]	[illegible]
			EFICIENCIA	[illegible]	[illegible]	[illegible]	[illegible]	[illegible]	[illegible]	[illegible]	[illegible]	[illegible]	[illegible]	[illegible]	[illegible]	[illegible]

CONCLUSIONES	[illegible]
RECOMENDACIONES	[illegible]

ANEXOS NUTRITIVOS POR SALTILLO
PAQUETES ENTREGADOS EN AREA RURAL

MES POR MES DE ENERO A DICIEMBRE DE 2019

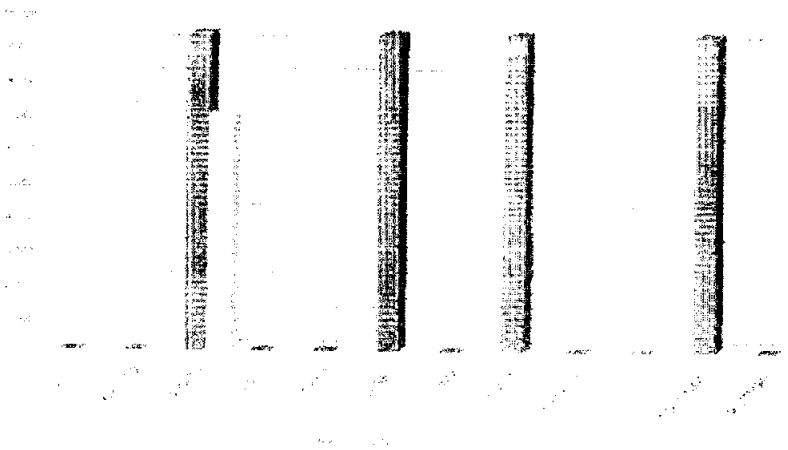

[illegible]
COORDINADORA DE FORTALECIMIENTO SOCIAL

[illegible]

SALTILLO

DIRECCION GENERAL DE DESARROLLO INTEGRAL DE LA FAMILIA

SALTILLO

SALTILLO

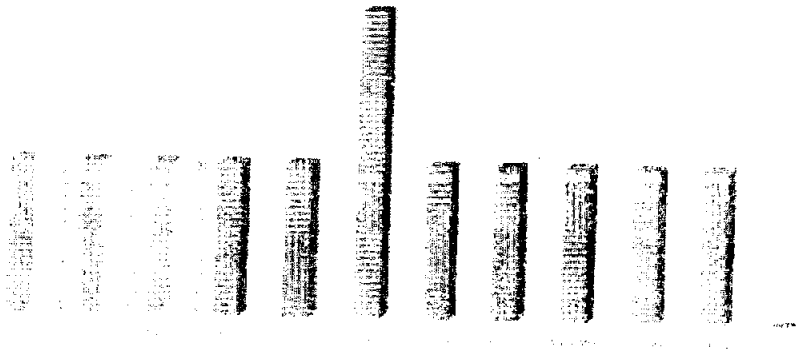

DIF SALTILLO

PRECCION GENERAL DE DESARROLLO INTEGRAL DE LA FAMILIA

SALTILLO

SALTILLO

AREA RESPONSABLE	[illegible]	[illegible]	[illegible]	[illegible]
[illegible]	[illegible]	[illegible]	[illegible]	[illegible]

[illegible]	Resolución [illegible]	[illegible]	[illegible]	[illegible]	[illegible]	[illegible]	[illegible]	[illegible]	[illegible]	[illegible]	[illegible]	[illegible]	[illegible]	[illegible]	[illegible]	[illegible]
[illegible]	[illegible]	[illegible]	[illegible]	[illegible]	[illegible]	[illegible]	[illegible]	[illegible]	[illegible]	[illegible]	[illegible]	[illegible]	[illegible]	[illegible]	[illegible]	[illegible]

[illegible]	[illegible]
[illegible]	[illegible]

[illegible]

[illegible]

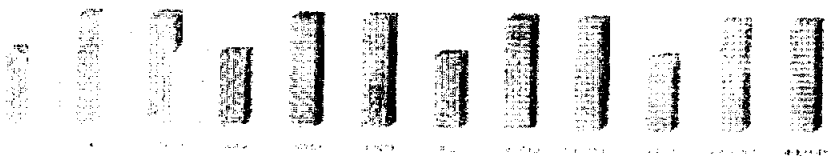

[illegible]

DIRECCIÓN GENERAL DE DESARROLLO INTEGRAL DE LA FAMILIA

SALTILLO

[illegible]	[illegible]	[illegible]	METAS	ENERO	FEBRERO	MARZO	ABRIL	MAYO	JUNIO	JULIO	AGOSTO	SEPTIEMBRE	OCTUBRE	NOVIEMBRE	DICIEMBRE	TOTAL
[illegible]	[illegible]	[illegible]	PROGRAMADAS	[illegible]	[illegible]	[illegible]	[illegible]	[illegible]	[illegible]	[illegible]	[illegible]	[illegible]	[illegible]	[illegible]	[illegible]	[illegible]
			ALCANZADAS	[illegible]	[illegible]	[illegible]	[illegible]	[illegible]	[illegible]	[illegible]	[illegible]	[illegible]	[illegible]	[illegible]	[illegible]	[illegible]
			ACUMULADO DE PROGRAMADAS	[illegible]	[illegible]	[illegible]	[illegible]	[illegible]	[illegible]	[illegible]	[illegible]	[illegible]	[illegible]	[illegible]	[illegible]	[illegible]
			ACUMULADO DE REALIZADAS	[illegible]	[illegible]	[illegible]	[illegible]	[illegible]	[illegible]	[illegible]	[illegible]	[illegible]	[illegible]	[illegible]	[illegible]	[illegible]
			[illegible]	[illegible]	[illegible]	[illegible]	[illegible]	[illegible]	[illegible]	[illegible]	[illegible]	[illegible]	[illegible]	[illegible]	[illegible]	[illegible]

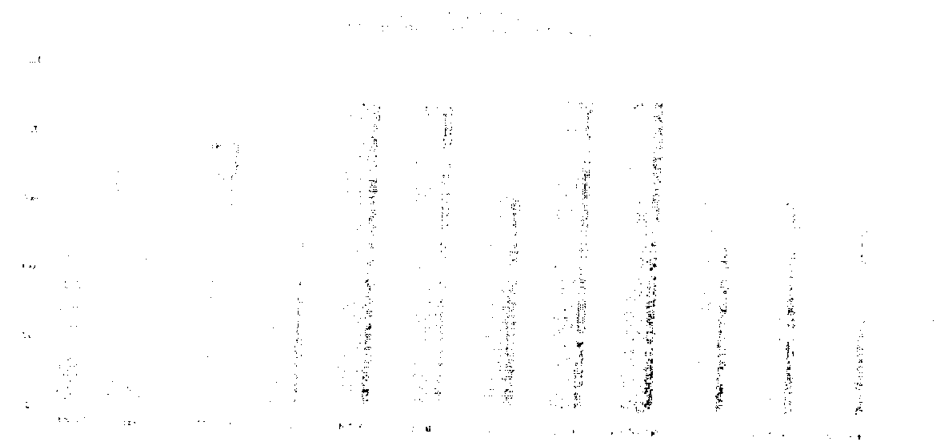

SALTILLO

DIRECCIÓN GENERAL DE DESARROLLO INTEGRAL DE LA FAMILIA

SALTILLO

METODO Calc	Resultados 2018	Metas 2019	METAS	ENERO	FEBRERO	MARZO	ABRIL	MAYO	JUNIO	JULIO	AGOSTO	SEPTIEMBRE	OCTUBRE	NOVIEMBRE	DICIEMBRE	TOTAL
METAS ALCANZADAS ENTRE METAS PROGRAMADAS	[illegible]	[illegible]	PROGRAMADAS	[illegible]	[illegible]	[illegible]	[illegible]	[illegible]	[illegible]	[illegible]	[illegible]	[illegible]	[illegible]	[illegible]	[illegible]	[illegible]
			REALIZADAS	[illegible]	[illegible]	[illegible]										
			ACUMULADO DE PROGRAMADAS	[illegible]	[illegible]	[illegible]	[illegible]	[illegible]	[illegible]	[illegible]	[illegible]	[illegible]	[illegible]	[illegible]	[illegible]	[illegible]
			ACUMULADO DE REALIZADAS	[illegible]	[illegible]	[illegible]	[illegible]	[illegible]	[illegible]	[illegible]	[illegible]	[illegible]	[illegible]	[illegible]	[illegible]	
			PENDIENTES POR REALIZAR	[illegible]	[illegible]	[illegible]	[illegible]	[illegible]	[illegible]	[illegible]	[illegible]	[illegible]	[illegible]	[illegible]	[illegible]	[illegible]

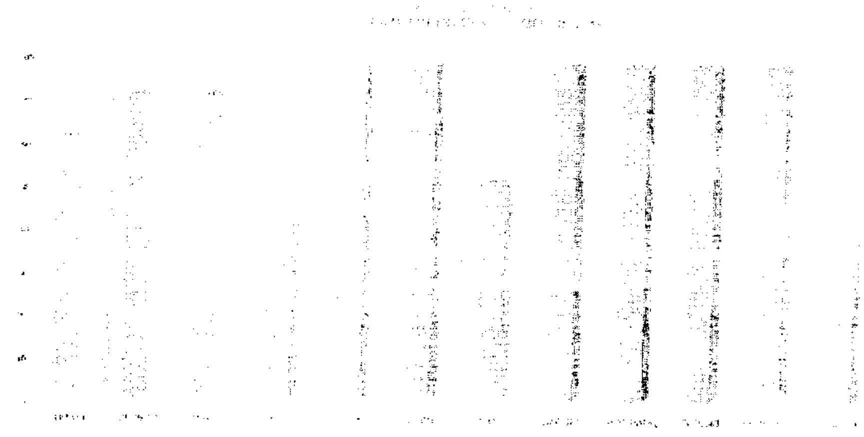

DIRECCIÓN GENERAL DE DESARROLLO INTEGRAL DE LA FAMILIA

SALTILLO

SALTILLO

[illegible]	[illegible]	[illegible]	[illegible]
[illegible]	[illegible]	[illegible]	[illegible]

MÉTODO DE CÁLCULO	Resultados 2017	Metas 2018	METAS	ENERO	FEBRERO	MARZO	ABRIL	MAYO	JUNIO	JULIO	AGOSTO	SEPTIEMBRE	OCTUBRE	NOVIEMBRE	DICIEMBRE	TOTAL
METAS ALCANZADAS ENTRE METAS PROGRAMADAS	[illegible]	[illegible]	PROGRAMADAS	[illegible]	[illegible]	[illegible]	[illegible]	[illegible]	[illegible]	[illegible]	[illegible]	[illegible]	[illegible]	[illegible]	[illegible]	[illegible]
			REALIZADAS	[illegible]	[illegible]	[illegible]	[illegible]	[illegible]	[illegible]	[illegible]	[illegible]	[illegible]	[illegible]	[illegible]	[illegible]	[illegible]
			ACUMULADO DE PROGRAMADAS	[illegible]	[illegible]	[illegible]	[illegible]	[illegible]	[illegible]	[illegible]	[illegible]	[illegible]	[illegible]	[illegible]	[illegible]	
			ACUMULADO DE REALIZADAS	[illegible]	[illegible]	[illegible]	[illegible]	[illegible]	[illegible]	[illegible]	[illegible]	[illegible]	[illegible]	[illegible]	[illegible]	
			PORCENTAJE DE REALIZADAS	[illegible]	[illegible]	[illegible]	[illegible]	[illegible]	[illegible]	[illegible]	[illegible]	[illegible]	[illegible]	[illegible]	[illegible]	[illegible]

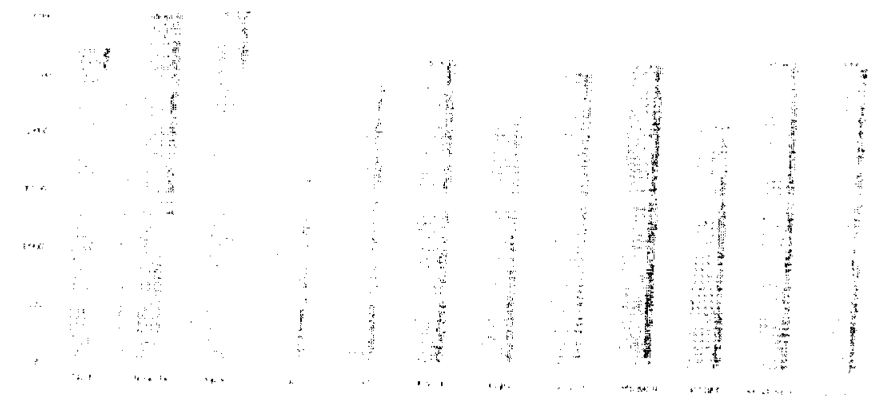

SALTILLO

DIRECCION GENERAL DE DESARROLLO INTEGRAL DE LA FAMILIA

SALTILLO

[illegible]	[illegible]	[illegible]	[illegible]	[illegible]
[illegible]	[illegible]	[illegible]	[illegible]	[illegible]

METODOLOGIA	[illegible]	[illegible]	METAS	PROGRAMA DE TRABAJO												TOTAL
				[illegible]	[illegible]	MARZO	ABRIL	MAYO	[illegible]	[illegible]	[illegible]	SEPTIEMBRE	OCTUBRE	NOVIEMBRE	DICIEMBRE	
METAS ALCANZADAS ENTRE METAS PROGRAMADAS	[illegible]	[illegible]	PROGRAMADAS	[illegible]	[illegible]	[illegible]	[illegible]	[illegible]	[illegible]	[illegible]	[illegible]	[illegible]	[illegible]	[illegible]	[illegible]	[illegible]
			REALIZADAS	[illegible]	[illegible]	[illegible]										[illegible]
			ACUMULADO DE PROGRAMADAS	[illegible]	[illegible]	[illegible]	[illegible]	[illegible]	[illegible]	[illegible]	[illegible]	[illegible]	[illegible]	[illegible]	[illegible]	
			ACUMULADO DE REALIZADAS	[illegible]		[illegible]	[illegible]	[illegible]	[illegible]			[illegible]	[illegible]	[illegible]	[illegible]	
			[illegible]			[illegible]	[illegible]	[illegible]	[illegible]	[illegible]	[illegible]	[illegible]	[illegible]	[illegible]	[illegible]	[illegible]

[illegible]	[illegible]
[illegible]	[illegible]

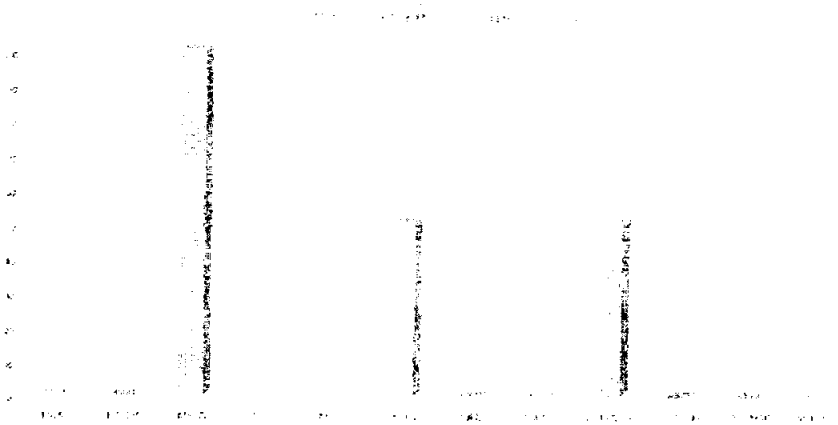

SALTILLO

DIRECCIÓN GENERAL DE DESARROLLO INTEGRAL DE LA FAMILIA

SALTILLO

SALTILLO

[illegible]	[illegible]	[illegible]	[illegible]	[illegible]
[illegible]	[illegible]	[illegible]	[illegible]	[illegible]

METODOLOGÍA	Resultado 2018	Meta 2019	METAS	PROGRAMA DE TRABAJO												TOTAL
				ENERO	FEBRERO	MARZO	ABRIL	MAYO	JUNIO	JULIO	AGOSTO	SEPTIEMBRE	OCTUBRE	NOVIEMBRE	DICIEMBRE	
METAS ALCANZADAS ENTRE METAS PROGRAMADAS	[illegible]	[illegible]	PROGRAMADAS	0	0	0	0	0	[illegible]	0	0	[illegible]	0	0	0	[illegible]
			REALIZADAS	0	0	0										0
			PORCENTAJE DE PROGRAMADAS	0	0	0	0	0	[illegible]	[illegible]	[illegible]	[illegible]	[illegible]	[illegible]	[illegible]	
			ACUMULADO DE REALIZADAS	0	0	0	0	0	0	0	0	0	0	0	0	
			PENDIENTES POR REALIZAR	0	0	0	0	0	[illegible]	[illegible]	[illegible]	[illegible]	[illegible]	[illegible]	[illegible]	[illegible]

[illegible]	[illegible]
[illegible]	[illegible]

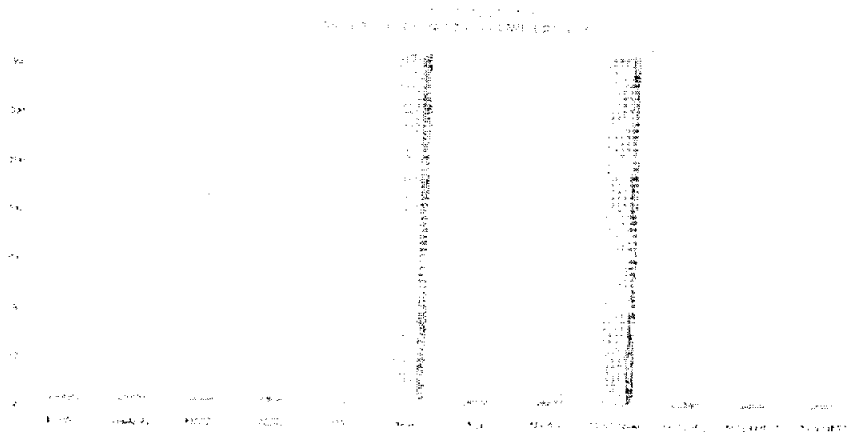

SALTILLO

DIRECCIÓN GENERAL DE DESARROLLO INTEGRAL DE LA FAMILIA

SALTILLO

SALTILLO

METODOLOGÍA	[illegible]	[illegible]	METAS	ENERO	FEBRERO	MARZO	ABRIL	MAYO	JUNIO	JULIO	AGOSTO	SEPTIEMBRE	OCTUBRE	NOVIEMBRE	DICIEMBRE	TOTAL
[illegible]	[illegible]		PROGRAMADAS	[illegible]	[illegible]	[illegible]	[illegible]	[illegible]	[illegible]	[illegible]	[illegible]	[illegible]	[illegible]	[illegible]	[illegible]	[illegible]
			REALIZADAS	[illegible]	[illegible]	[illegible]	[illegible]	[illegible]	[illegible]	[illegible]	[illegible]	[illegible]	[illegible]	[illegible]	[illegible]	[illegible]
			ACUMULADO PROGRAMADAS	[illegible]	[illegible]	[illegible]	[illegible]	[illegible]	[illegible]	[illegible]	[illegible]	[illegible]	[illegible]	[illegible]	[illegible]	[illegible]
			ACUMULADO REALIZADAS	[illegible]	[illegible]	[illegible]	[illegible]	[illegible]	[illegible]	[illegible]	[illegible]	[illegible]	[illegible]	[illegible]	[illegible]	[illegible]
			% CUMPLIMIENTO REALIZADAS	[illegible]	[illegible]	[illegible]	[illegible]	[illegible]	[illegible]	[illegible]	[illegible]	[illegible]	[illegible]	[illegible]	[illegible]	[illegible]

SALTILLO

DIRECCIÓN GENERAL DE DESARROLLO INTEGRAL DE LA FAMILIA

SALTILLO

SALTILLO

[illegible]	[illegible]	[illegible]	[illegible]	[illegible]

METODOLOGÍA	Responsabilidad	Medios	METAS	PROGRAMA DE TRABAJO												TOTAL
				ENERO	FEBRERO	MARZO	ABRIL	MAYO	JUNIO	JULIO	AGOSTO	SEPTIEMBRE	OCTUBRE	NOVIEMBRE	DICIEMBRE	
METAS ALCANZADAS FUTURAS METAS PROGRAMADAS	[illegible]	[illegible]	PROGRAMADAS	[illegible]	[illegible]	[illegible]	[illegible]	[illegible]	[illegible]	[illegible]	[illegible]	[illegible]	[illegible]	[illegible]	[illegible]	[illegible]
			REALIZADAS	[illegible]	[illegible]	[illegible]	[illegible]	[illegible]	[illegible]	[illegible]	[illegible]	[illegible]	[illegible]	[illegible]	[illegible]	[illegible]
			ACUMULADO DE PROGRAMADAS	[illegible]	[illegible]	[illegible]	[illegible]	[illegible]	[illegible]	[illegible]	[illegible]	[illegible]	[illegible]	[illegible]	[illegible]	[illegible]
			ACUMULADO DE REALIZADAS	[illegible]	[illegible]	[illegible]	[illegible]	[illegible]	[illegible]	[illegible]	[illegible]	[illegible]	[illegible]	[illegible]	[illegible]	[illegible]
			REALIZADAS CON FIRMA	[illegible]	[illegible]	[illegible]	[illegible]	[illegible]	[illegible]	[illegible]	[illegible]	[illegible]	[illegible]	[illegible]	[illegible]	[illegible]

[illegible]	[illegible]
[illegible]	[illegible]

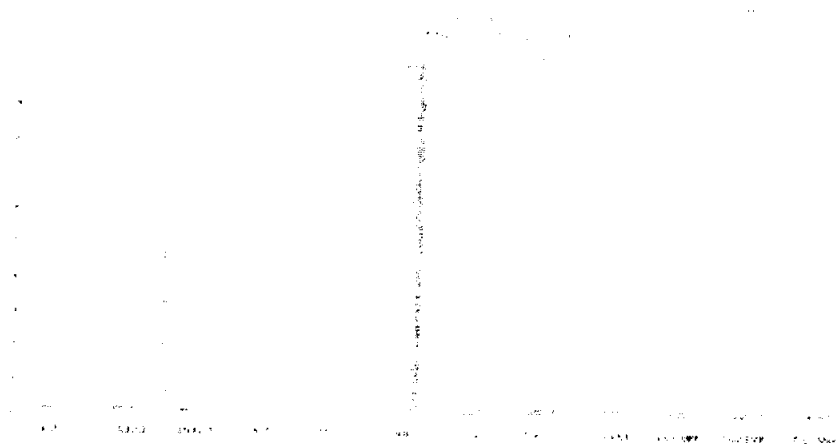

SALTILLO

DIRECCIÓN GENERAL DE DESARROLLO INTEGRAL DE LA FAMILIA

SALTILLO

[illegible]	[illegible]	[illegible]	[illegible]
[illegible]	[illegible]	[illegible]	[illegible]

METAS DE OTRA	Resultados 2018	Meta 2019	METAS	PROGRAMA DE TRABAJO												TOTAL
				ENERO	FEBRERO	MARZO	ABRIL	MAYO	JUNIO	JULIO	AGOSTO	SEPTIEMBRE	OCTUBRE	NOVIEMBRE	DICIEMBRE	
METAS ALCANZADAS ENTRE METAS PROGRAMADAS	[illegible]	[illegible]	PROGRAMADAS	25	25	25	25	25	25	25	25	25	25	25	25	300
			REALIZADAS	25	1	1										45
			ACUMULADO DE PROGRAMADAS	25	50	75	100	125	150	175	200	225	250	275	300	
			ACUMULADO DE REALIZADAS	25	25	25	45	45	45	45	45	45	45	45	45	
			PENDIENTES POR REALIZAR	1	1	32	57	42	107	132	57	142	207	220	257	255

[illegible]	[illegible]
[illegible]	[illegible]

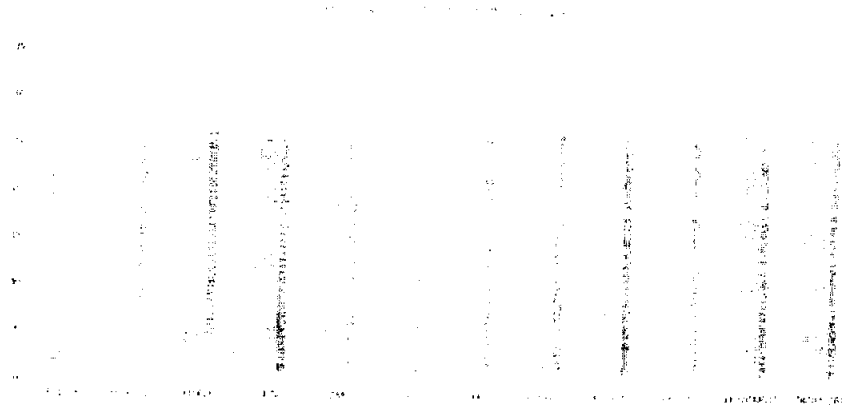

SALTILLO

DIRECCIÓN GENERAL DE DESARROLLO INTEGRAL DE LA FAMILIA

SALTILLO

METODOLOGÍA	Resultados 2018	Meta 2019	METAS	ENERO	FEBRERO	MARZO	ABRIL	MAYO	JUNIO	JULIO	AGOSTO	SEPTIEMBRE	OCTUBRE	NOVIEMBRE	DICIEMBRE	TOTAL
METAS ALCANZADAS ENTRE METAS PROGRAMADAS	0	100	PROGRAMADAS	0	[illegible]	[illegible]	[illegible]	[illegible]	100	0	0	[illegible]	0	0	0	100
			REALIZADAS	0	35	[illegible]										35
			ACUMULADO DE PROGRAMADAS	0	[illegible]	0	0	0	100	100	100	100	100	100	100	
			ACUMULADO DE REALIZADAS	0	[illegible]	35	35	35	35	35	35	35	35	35	35	
			PENDIENTES POR REALIZAR	0	[illegible]	[illegible]	[illegible]	[illegible]	65	65	65	[illegible]	65	65	65	65

INCLUSIÓN Y PARTICIPACIÓN

SALTILLO

DIRECCIÓN GENERAL DE DESARROLLO INTEGRAL DE LA FAMILIA

SALTILLO

METODO	Resultado 2018	Meta 2019	METAS	PROGRAMA DE TRABAJO												TOTAL
				ENERO	FEBRERO	MARZO	ABRIL	MAYO	JUNIO	JULIO	AGOSTO	SEPTIEMBRE	OCTUBRE	NOVIEMBRE	DICIEMBRE	
METAS ALCANZADAS ENTRE METAS PROGRAMADAS	[illegible]	[illegible]	PROGRAMADAS	1	[illegible]	0	1	[illegible]	[illegible]	[illegible]	[illegible]	[illegible]	[illegible]	[illegible]	1	[illegible]
			REALIZADAS	0	[illegible]	1	[illegible]	[illegible]	[illegible]	[illegible]	[illegible]	[illegible]	[illegible]	[illegible]	[illegible]	[illegible]
			ACUMULADO DE PROGRAMADAS	1	2	2	3	[illegible]	[illegible]	[illegible]	[illegible]	[illegible]	[illegible]	[illegible]	[illegible]	
			ACUMULADO DE REALIZADAS	[illegible]	[illegible]	1	[illegible]	[illegible]	[illegible]	[illegible]	[illegible]	[illegible]	[illegible]	[illegible]	[illegible]	
			PENDIENTES POR REALIZAR	1	[illegible]	1	[illegible]	[illegible]	6	[illegible]	[illegible]	[illegible]	[illegible]	[illegible]	[illegible]	

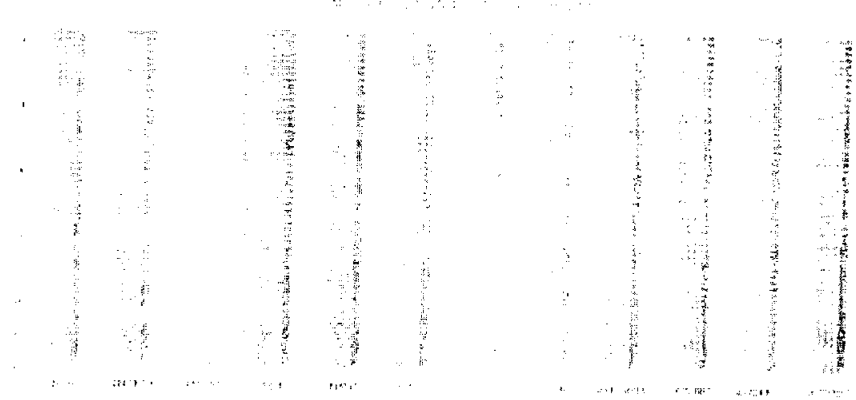

SALTILLO

DIRECCION GENERAL DE DESARROLLO INTEGRAL DE LA FAMILIA

SALTILLO

SALTILLO
Municipal

[illegible]	[illegible]	[illegible]	[illegible]	[illegible]
[illegible]	[illegible]	[illegible]	[illegible]	[illegible]

METODOLOGIA	Noviembre 2018	Mayo 2019	METAS	PROGRAMA DE TRABAJO												TOTAL
				ENERO	FEBRERO	MARZO	ABRIL	MAYO	JUNIO	JULIO	AGOSTO	SEPTIEMBRE	OCTUBRE	NOVIEMBRE	DICIEMBRE	
METAS ALCANZADAS ENTRE METAS PROGRAMADAS	[illegible]	[illegible]	PROGRAMADAS	0	[illegible]	0	[illegible]	[illegible]	[illegible]	[illegible]	[illegible]	[illegible]	0	[illegible]	[illegible]	5
			REALIZADAS	0	[illegible]	0										6
			ACUMULADO DE PROGRAMADAS	0	[illegible]	[illegible]	[illegible]	0	[illegible]	5	4	4	4	4	5	
			ACUMULADO DE REALIZADAS	0	[illegible]	[illegible]	[illegible]	[illegible]	0	6	0	[illegible]	0	[illegible]	[illegible]	
			EFICIENTES POR REALIZAR	0	[illegible]	[illegible]	[illegible]	0	[illegible]	[illegible]	[illegible]	4	4	[illegible]	5	[illegible]

[illegible]	[illegible]
[illegible]	[illegible]

COORDINACION DE INTERVENCION SOCIAL INTERINSTITUCIONAL

[illegible]

SALTILLO

DIRECCION GENERAL DE DESARROLLO INTEGRAL DE LA FAMILIA

SALTILLO

SALTILLO

[illegible]	[illegible]	[illegible]	[illegible]	[illegible]
[illegible]	[illegible]	[illegible]	[illegible]	[illegible]

METODOLOGIA	Resultados 2018	Metas 2019	METAS	PROGRAMA DE TRABAJO												TOTAL
				ENERO	FEBRERO	MARZO	ABRIL	MAYO	JUNIO	JULIO	AGOSTO	SEPTIEMBRE	OCTUBRE	NOVIEMBRE	DICIEMBRE	
METAS ALCANZADAS ENTRE METAS PROGRAMADAS	[illegible]	[illegible]	PROGRAMADAS	0	0	0	1	1	2	0	3	3	3	0	1	6
			REALIZADAS	0	0	0										0
			ACUMULADO DE PROGRAMADAS	0	0	0	1	2	2	2	5	4	4	4	5	
			ACUMULADO DE REALIZADAS	0	0	0	0	0	0	0	0	0	0	0	0	
			PENDIENTES POR REALIZAR	0	0	0	1	2	2	2	3	4	4	4	5	6

[illegible]	[illegible]
[illegible]	[illegible]

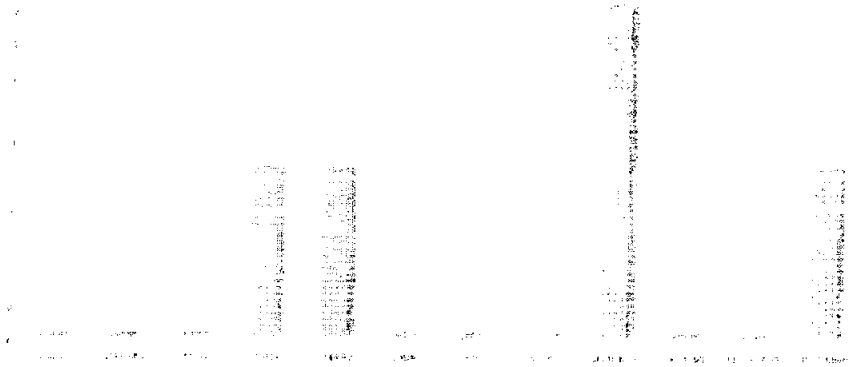

[illegible] INCLUSION Y VIDA INDEPENDIENTE

[illegible]

SALTILLO

DIRECCION GENERAL DE DESARROLLO INTEGRAL DE LA FAMILIA

SALTILLO

METODOLOGIA	Resultado 2014	Meta 2015	METAS	ENERO	FEBRERO	MARZO	ABRIL	MAYO	JUNIO	JULIO	AGOSTO	SEPTIEMBRE	OCTUBRE	NOVIEMBRE	DICIEMBRE	TOTAL
METAS ALCANZADAS ENTRE METAS PROGRAMADAS	[illegible]	[illegible]	PROGRAMADAS	3	[illegible]	[illegible]	[illegible]	[illegible]	[illegible]	[illegible]	[illegible]	[illegible]	[illegible]	[illegible]	[illegible]	[illegible]
			REALIZADAS	0	[illegible]	[illegible]	[illegible]	[illegible]	[illegible]	[illegible]	[illegible]	[illegible]	[illegible]	[illegible]	[illegible]	[illegible]
			ACUMULADO DE PROGRAMADAS	[illegible]	[illegible]	[illegible]	[illegible]	[illegible]	[illegible]	[illegible]	[illegible]	[illegible]	[illegible]	[illegible]	[illegible]	[illegible]
			ACUMULADO DE REALIZADAS	[illegible]	[illegible]	[illegible]	[illegible]	[illegible]	[illegible]	[illegible]	[illegible]	[illegible]	[illegible]	[illegible]	[illegible]	[illegible]
			PENDIENTES POR REALIZAR	[illegible]	[illegible]	[illegible]	[illegible]	[illegible]	[illegible]	[illegible]	[illegible]	[illegible]	[illegible]	[illegible]	[illegible]	[illegible]

SALTILLO

DIRECCION GENERAL DE DESARROLLO INTEGRAL DE LA FAMILIA

SALTILLO

METODOLOGIA	Resultados 2018	Metas 2019	METAS	PROGRAMA DE TRABAJO												TOTAL
				ENERO	FEBRERO	MARZO	ABRIL	MAYO	JUNIO	JULIO	AGOSTO	SEPTIEMBRE	OCTUBRE	NOVIEMBRE	DICIEMBRE	
[illegible]	[illegible]	[illegible]	[illegible]	[illegible]	[illegible]	[illegible]	[illegible]	[illegible]	[illegible]	[illegible]	[illegible]	[illegible]	[illegible]	[illegible]	[illegible]	[illegible]
			[illegible]	[illegible]	[illegible]	[illegible]	[illegible]	[illegible]	[illegible]	[illegible]	[illegible]	[illegible]	[illegible]	[illegible]	[illegible]	[illegible]
			[illegible]	[illegible]	[illegible]	[illegible]	[illegible]	[illegible]	[illegible]	[illegible]	[illegible]	[illegible]	[illegible]	[illegible]	[illegible]	[illegible]
			[illegible]	[illegible]	[illegible]	[illegible]	[illegible]	[illegible]	[illegible]	[illegible]	[illegible]	[illegible]	[illegible]	[illegible]	[illegible]	[illegible]
			[illegible]	[illegible]	[illegible]	[illegible]	[illegible]	[illegible]	[illegible]	[illegible]	[illegible]	[illegible]	[illegible]	[illegible]	[illegible]	[illegible]

[illegible]

SALTILLO

DIRECCIÓN GENERAL DE DESARROLLO INTEGRAL DE LA FAMILIA

SALTILLO

[illegible]	Resultado 2016	Meta 2017	METAS		PROGRAMA DE TRABAJO												TOTAL
					ENERO	FEBRERO	MARZO	ABRIL	MAYO	JUNIO	JULIO	AGOSTO	SEPTIEMBRE	OCTUBRE	NOVIEMBRE	DICIEMBRE	
[illegible]	[illegible]	[illegible]	PROGRAMADO		[illegible]	[illegible]	[illegible]	[illegible]	[illegible]	[illegible]	[illegible]	[illegible]	[illegible]	[illegible]	[illegible]	[illegible]	[illegible]
			REALIZADO		[illegible]	[illegible]	[illegible]	[illegible]	[illegible]	[illegible]	[illegible]	[illegible]	[illegible]	[illegible]	[illegible]	[illegible]	[illegible]
			ACUMULADO PROGRAMADO		[illegible]	[illegible]	[illegible]	[illegible]	[illegible]	[illegible]	[illegible]	[illegible]	[illegible]	[illegible]	[illegible]	[illegible]	[illegible]
			ACUMULADO REALIZADO		[illegible]	[illegible]	[illegible]	[illegible]	[illegible]	[illegible]	[illegible]	[illegible]	[illegible]	[illegible]	[illegible]	[illegible]	[illegible]
			[illegible]		[illegible]	[illegible]	[illegible]	[illegible]	[illegible]	[illegible]	[illegible]	[illegible]	[illegible]	[illegible]	[illegible]	[illegible]	[illegible]

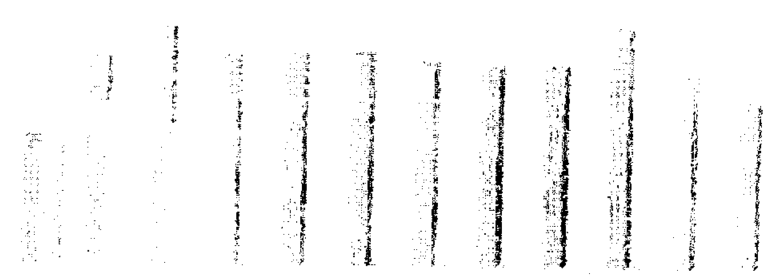

SALTILLO

DIRECCIÓN GENERAL DE DESARROLLO INTEGRAL DE LA FAMILIA

SALTILLO

SALTILLO
Gobierno Municipal

[illegible]	[illegible]	[illegible]	[illegible]	[illegible]
[illegible]	[illegible]	[illegible]	[illegible]	[illegible]

MÉTODO DE DIFIA	Resultados 2018	Marzo 2019	METAS	PROGRAMA DE TRABAJO												TOTAL
				ENERO	FEBRERO	MARZO	ABRIL	MAYO	JUNIO	JULIO	AGOSTO	SEPTIEMBRE	OCTUBRE	NOVIEMBRE	DICIEMBRE	
METAS ACUMULADAS ENTRE METAS PROGRAMADAS	1,000	1,000	PROGRAMADAS	[illegible]	[illegible]	[illegible]	[illegible]	[illegible]	[illegible]	[illegible]	[illegible]	[illegible]	[illegible]	[illegible]	[illegible]	[illegible]
			REALIZADAS	[illegible]	[illegible]	[illegible]	[illegible]	[illegible]	[illegible]	[illegible]	[illegible]	[illegible]	[illegible]	[illegible]	[illegible]	[illegible]
			ACUMULADO DE PROGRAMADAS	[illegible]	[illegible]	[illegible]	[illegible]	[illegible]	[illegible]	[illegible]	[illegible]	[illegible]	[illegible]	[illegible]	[illegible]	
			ACUMULADO DE REALIZADAS	[illegible]	[illegible]	[illegible]	[illegible]	[illegible]	[illegible]	[illegible]	[illegible]	[illegible]	[illegible]	[illegible]	[illegible]	
			PENDIENTES POR REALIZAR	[illegible]	[illegible]	[illegible]	[illegible]	[illegible]	[illegible]	[illegible]	[illegible]	[illegible]	[illegible]	[illegible]	[illegible]	[illegible]

[illegible]	[illegible]
[illegible]	[illegible]

SALTILLO

DIRECCIÓN GENERAL DE DESARROLLO INTEGRAL DE LA FAMILIA

SALTILLO

METAS ALCANZADAS			METAS	PROGRAMA DE TRABAJO												TOTAL
	[illegible]	[illegible]		ENERO	FEBRERO	MARZO	ABRIL	MAYO	JUNIO	JULIO	AGOSTO	SEPTIEMBRE	OCTUBRE	NOVIEMBRE	DICIEMBRE	
METAS ALCANZADAS ENTRE METAS PROGRAMADAS	[illegible]	[illegible]	PROGRAMADAS	47	46	73	52	46	46	56	57	56	25	46	47	[illegible]
			REALIZADAS	[illegible]	41	[illegible]	41	2	[illegible]	2	0	[illegible]	[illegible]	[illegible]	2	[illegible]
			ACUMULADO DE PROGRAMADAS	[illegible]	[illegible]	[illegible]	246	294	[illegible]	[illegible]	[illegible]	[illegible]	[illegible]	[illegible]	[illegible]	
			ACUMULADO DE REALIZADAS	[illegible]	[illegible]	[illegible]	[illegible]	[illegible]	[illegible]	[illegible]	[illegible]	[illegible]	[illegible]	[illegible]	[illegible]	
			PENDIENTES POR REALIZAR	6	[illegible]	[illegible]	[illegible]	[illegible]	[illegible]	[illegible]	405	[illegible]	503	[illegible]	446	645

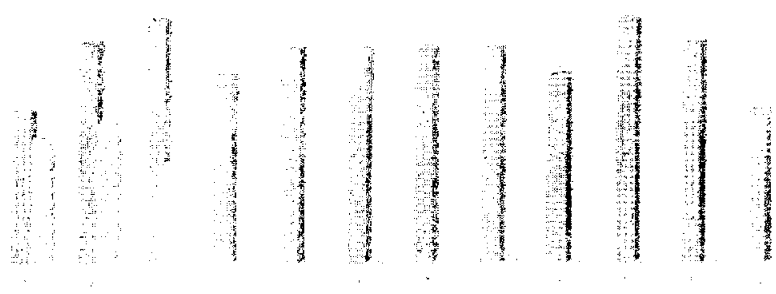

DIF SALTILLO

DIRECCIÓN GENERAL DE DESARROLLO INTEGRAL DE LA FAMILIA

SISTEMA DE GESTIÓN DE CALIDAD – DIF SALTILLO

INDICADORES MENSUALES

TODOS SALTILLO

SALTILLO Gobierno Municipal

ÁREA RESPONSABLE	ACTIVIDAD	MES	AÑO	INDICADOR
JEFATURA DE PSICOLOGÍA	PROGRAMA VOY A TERAPIA	MARZO	2019	SESIONES DE TERAPIA INDIVIDUAL

METODOLOGÍA	2018	Metas 2019	METAS	PROGRAMA DE TRABAJO												TOTAL
				ENERO	FEBRERO	MARZO	ABRIL	MAYO	JUNIO	JULIO	AGOSTO	SEPTIEMBRE	OCTUBRE	NOVIEMBRE	DICIEMBRE	
METAS ALCANZADAS ENTRE METAS PROGRAMADAS	1.311	1.154	PROGRAMADAS	95	95	95	95	95	100	95	95	95	95	95	95	1.154
			REALIZADAS	142	131	207										480
			ACUMULADO DE PROGRAMADAS	95	190	285	380	475	584	679	774	869	964	1.059	1.154	1.154
			ACUMULADO DE REALIZADAS	142	273	480	480	480	480	480	480	480	480	480	480	480
			PENDIENTES POR REALIZAR	-47	-83	-195	-100	-5	104	199	294	389	484	579	674	674

OBSERVACIONES	SE ESTÁ DANDO ALTA MEDIA POR LA PUBLICIDAD QUE SE HA DADO EN REDES Y PADRES DE FAMILIA DE LA ESCUELA DE LA SELVA QUIEN VIENE POR TERAPIA COMUNITARIA
RECOMENDACIONES	SEGUIR DANDO EL TEMA DE ENFOQUE FAMILIAR Y EL VOY A TERAPIA

PSICÓLOGA ANA CLAUDIA VÁZQUEZ
JEFATURA DE PSICOLOGÍA
VOY A TERAPIA

FOD-DIREV09/Ene-13

DIF SALTILLO

DIRECCIÓN GENERAL DE DESARROLLO INTEGRAL DE LA FAMILIA

SISTEMA DE GESTIÓN DE CALIDAD DIF SALTILLO

INDICADORES MENSUALES

SALTILLO

SALTILLO Gobierno Municipal

ÁREA RESPONSABLE	ACTIVIDAD	MES	AÑO	INDICADOR
JEFATURA DE PSICOLOGÍA	PROGRAMA VEN A TERAPIA	MARZO	2019	SESIONES DE TERAPIA INFANTIL

METODOLOGÍA	2018	Metas 2019	METAS	PROGRAMA DE TRABAJO												TOTAL
				ENERO	FEBRERO	MARZO	ABRIL	MAYO	JUNIO	JULIO	AGOSTO	SEPTIEMBRE	OCTUBRE	NOVIEMBRE	DICIEMBRE	
METAS ALCANZADAS ENTRE METAS PROGRAMADAS	796	710	PROGRAMADAS	60	60	60	60	50	50	60	60	60	60	60	50	710
			REALIZADAS	105	106	98										327
			ACUMULADO DE PROGRAMADAS	60	120	180	240	300	360	420	480	540	600	660	710	710
			ACUMULADO DE REALIZADAS	105	231	327	327	327	327	327	327	327	327	327	327	327
			PENDIENTES POR REALIZAR	65	111	147	87	27	33	93	153	213	273	333	383	383

CONCLUSIONES	SE LLEGÓ A LA META PUES LA PSICOLOGÍA ESPARZA TAMBIÉN ATIENDE MENORES DE EDAD
RECOMENDACIONES	SEGUIR CON EL RITMO DE TRABAJO FOMENTANDO EL VEN A TERAPIA

TERMINO FABRICIO G. NARVAEZ
JEFATURA DE PSICOLOGÍA
VEN A TERAPIA

DIF SALTILLO

DIRECCIÓN GENERAL DE DESARROLLO INTEGRAL DE LA FAMILIA

SISTEMA DE GESTIÓN DE CALIDAD DIF SALTILLO

INDICADORES MENSUALES

TEMPOS SALTILLO

SALTILLO Gobierno Municipal

AREA RESPONSABLE	ACTIVIDAD	MES	AÑO	INDICADOR
JEFATURA DE PSICOLOGÍA	PROGRAMA VENTA TERAPIA	MARZO	2019	SESIONES DE TERAPIA FAMILIAR

METODOLOGÍA	2018	Metas 2019	METAS	PROGRAMA DE TRABAJO												TOTAL
				ENERO	FEBRERO	MARZO	ABRIL	MAYO	JUNIO	JULIO	AGOSTO	SEPTIEMBRE	OCTUBRE	NOVIEMBRE	DICIEMBRE	
METAS ALCANZADAS ENTRE METAS PROGRAMADAS	1.106	1.100	PROGRAMADAS	92	92	92	92	92	92	92	92	92	92	92	88	1.100
			REALIZADAS	122	81	88										292
			ACUMULADO DE PROGRAMADAS	92	184	276	368	460	552	644	736	828	920	1.012	1.100	1.100
			ACUMULADO DE REALIZADAS	122	203	292	292	292	292	292	292	292	292	292	292	292
			PENDIENTES POR REALIZAR	30	19	16	76	168	260	352	444	536	628	720	808	808

OBSERVACIONES	SE HA LLEGADO A LA META, SE PROGRAMÁ EL ANÁLISIS DE ESTADÍSTICA PARA UNA MEJOR CLASIFICACIÓN
RECOMENDACIONES	SEGUIR CON EL PLAN DE TRABAJO FOMENTANDO LA TERAPIA

TERESITA BARRIENTOS NAVARRO
JEFATURA DE PSICOLOGÍA
VENTA TERAPIA

F-CGC-01-REV22 Enero 19

DIF SALTILLO

DIRECCIÓN GENERAL DE DESARROLLO INTEGRAL DE LA FAMILIA

SISTEMA DE GESTIÓN DE CALIDAD – DIF SALTILLO

INDICADORES MENSUALES

SALTILLO

SALTILLO Gobierno Municipal

ÁREA RESPONSABLE	ACTIVIDAD	MES	AÑO	INDICADOR
JEFATURA DE PSICOLOGÍA	PROGRAMA ALAS A LA VIDA	MARZO	2019	SESIONES DE TERAPIA GRUPAL DE TANATOLOGÍA

METODOLOGÍA	2018	Metas 2019	METAS	PROGRAMA DE TRABAJO												TOTAL
				ENERO	FEBRERO	MARZO	ABRIL	MAYO	JUNIO	JULIO	AGOSTO	SEPTIEMBRE	OCTUBRE	NOVIEMBRE	DICIEMBRE	
METAS ALCANZADAS ENTRE METAS PROGRAMADAS	20	40	PROGRAMADAS	4	4	4	4	4	4		4	4	4	4		40
			REALIZADAS	1	3	4										8
			ACUMULADO DE PROGRAMADAS	4	8	12	16	20	24	24	28	32	36	40	40	40
			ACUMULADO DE REALIZADAS	1	4	8	8	8	8	8	8	8	8	8	8	8
			PENDIENTES POR REALIZAR	3	4	4	8	12	16	16	20	24	28	32	32	32

CONCLUSIONES	EN MARZO SE REALIZARON [illegible]
RECOMENDACIONES	AUMENTAR LAS SESIONES [illegible]

TERESITA [illegible]
JEFATURA DE PSICOLOGÍA
ALAS A LA VIDA

F-[illegible]

DIF SALTILLO

DIRECCIÓN GENERAL DE DESARROLLO INTEGRAL DE LA FAMILIA

SISTEMA DE GESTIÓN DE CALIDAD DIF SALTILLO

INDICADORES MENSUALES

SALTILLO

SALTILLO Gobierno Municipal

ÁREA RESPONSABLE	ACTIVIDAD	MES	AÑO	INDICADOR
JEFATURA DE PSICOLOGÍA	PROGRAMA: ALAS A LA VIDA	MARZO	2019	PLÁTICAS PREVENTIVAS ALAS A LA VIDA

METODOLOGÍA	2018	Metas 2019	METAS	PROGRAMA DE TRABAJO												TOTAL
				ENERO	FEBRERO	MARZO	ABRIL	MAYO	JUNIO	JULIO	AGOSTO	SEPTIEMBRE	OCTUBRE	NOVIEMBRE	DICIEMBRE	
METAS ALCANZADAS ENTRE METAS PROGRAMADAS	175	12	PROGRAMADAS	1	1	1	1	1	1	1	1	1	1	1	1	12
			REALIZADAS	0	0	1										1
			ACUMULADO DE PROGRAMADAS	1	2	3	4	5	6	7	8	9	10	11	12	12
			ACUMULADO DE REALIZADAS	0	0	1	1	1	1	1	1	1	1	1	1	1
			PENDIENTES POR REALIZAR	1	2	2	3	4	5	6	7	8	9	10	11	11

CONCLUSIONES	SE PROGRAMÓ UNA PLÁTICA EN FISA CON UN TOTAL DE 21 BENEFICIADOS
RECOMENDACIONES	AGENDAR TAN PRONTO SEA POSIBLE

TERESITA BARRIENTOS MARVAN
JEFATURA DE PSICOLOGÍA
ALAS A LA VIDA

F-TEC-21RFV[illegible]

SALTILLO

DIRECCIÓN GENERAL DE DESARROLLO INTEGRAL DE LA FAMILIA

SALTILLO

[illegible]	[illegible]	MES MARZO	[illegible]

METODOLOGIA	Acumulado 2018	Metas 2019	METAS	PROGRAMA DE TRABAJO												TOTAL
				ENERO	FEBRERO	MARZO	ABRIL	MAYO	JUNIO	JULIO	AGOSTO	SEPTIEMBRE	OCTUBRE	NOVIEMBRE	DICIEMBRE	
METAS ALCANZADAS ENTRE METAS PROGRAMADAS	[illegible]	[illegible]	PROGRAMADAS	1	2	1	1	1	1	1	1	2	2	2	1	18
			REALIZADAS	1	2	1										5
			ACUMULADO DE PROGRAMADAS	1	3	4	5	6	7	8	9	11	13	15	16	18
			ACUMULADO DE REALIZADAS	1	3	4	5	6	7	8	9	9	9	9	9	9
			PENDIENTES POR REALIZAR	0	0	0	0	0	0	0	0	2	4	6	7	9

[illegible]	[illegible]
[illegible]	[illegible]

DIRECCIÓN GENERAL DE DESARROLLO INTEGRAL DE LA FAMILIA

SALTILLO

		MES	
		MARZO	

METODOLOGIA	Acumulado 2018	Metas 2019	METAS	PROGRAMA DE TRABAJO												TOTAL
				ENERO	FEBRERO	MARZO	ABRIL	MAYO	JUNIO	JULIO	AGOSTO	SEPTIEMBRE	OCTUBRE	NOVIEMBRE	DICIEMBRE	
METAS ALCANZADAS ENTRE METAS PROGRAMADAS	39	[illegible]	PROGRAMADAS	[illegible]	4	2	4	3	3	[illegible]	4	[illegible]	4	3	1	40
			REALIZADAS	[illegible]	4	4										[illegible]
			ACUMULADO DE PROGRAMADAS	[illegible]		10	14	[illegible]	[illegible]	[illegible]	[illegible]	[illegible]	14	37	40	40
			ACUMULADO DE REALIZADAS	[illegible]	[illegible]	[illegible]	[illegible]	[illegible]	[illegible]	[illegible]	[illegible]	[illegible]	[illegible]	[illegible]	[illegible]	[illegible]
			PENDIENTES POR REALIZAR	[illegible]	[illegible]	[illegible]	[illegible]	5	[illegible]	[illegible]	[illegible]	[illegible]	[illegible]	[illegible]	[illegible]	[illegible]

Nota: llenar un formato por cada Subprograma

Sistema para el Desarrrollo integral de la Familia del Municipio de Saltillo

Programa: Subdireccion de Secretaria Técnica

Subprograma: Subdireccion de Secretaria Técnica

Programa Operativo Anual 2019

ombre del Subprograma:	Subdireccion de Secretaria Tecnica		
escripcion lue comprende):	Las coordinaciones de Comunicacion Social, Calidad y Transparencia, Logistica y Programas Federales		
nidad Responsable:	Subdireccion de Secretaria Tecnica		
ependencias o Unidades rticipantes (Si aplica)			
porte en pesos de la ersión (para proyectos)		Importe en total del costo del Sub-Programa:	

EJE Rector del PMD:	Eje 4 Saltillo Incluyente					
ojetivos Estrategicos que Impacta	4.2 Desarrollo social participativo 4.3Pobreza marginación y Bienestar social. 4.4 Inclusión y apoyo a personas en situacion de vulnerabilidad 4.8 Impulso a la juventud. 4.9 Salud para todas las personas					
Clasificación Programática	Clasificación Funcional del Gasto					
	Finalidad	1	Función	03	Sub Función	09

Poblacion Objetivo	En beneficio de la poblacion Saltillense que acceda a los bienes y servicios que ofrece la institución			
Tipo de Población Objetivo	Interna: X		Meta:	Nota:

FIN Y PROPOSITO

N (Objetivo General)	Contribuir a mejorar la calidad de vida de la población en condiciones de vulnerabilidad
ROPOSITO	Poblacion urbana y rural del municipio que se beneficia con los bienes y servicios de DIF Saltillo

INDICADORES Y METAS ASOCIADOS CON EL PROPÓSITO (Impacto, Eficiencia y Eficacia)

INDICADOR/ META	Formula de Calculo	Unidad de Medida	Variables	Unidad de medida	Avance del Indicador	Primer Trimestre	Segundo Trimestre	Tercer Trimestre	Cuarto Trimestre	Total
			VI.							

					Esperado					
			V2		Real					

RELACION DE COMPONENTES O PRODUCTOS GENERALES

OMPONENTE 1: Informes Trimestrales y Anual
nidad ejecutora: Subdirección de Secretaria Técnica
Calidad y Transparencia

Unidad ejecutora	Otras unidades involucradas		Primer Trimestre	Segundo Trimestre	Tercer Trimestre	Cuarto Trimestre	Total
		Programado	13,100.00	17,100.00	6,800.00	3,500.00	40,500.00
		Ejercido	2,589.80				2,589.80

INDICADOR/ META	Fórmula de Cálculo	Unidad de Medida	Variables	Unidad de medida	Avance del Indicador	Primer Trimestre	Segundo Trimestre	Tercer Trimestre	Cuarto Trimestre	Total
Realizacion informes Trimestrales y Anual	Informes Realizados/ Informes Programados	Informes	informes programados	Informes	Esperado	1	1	1	2	5
			informes realizados	Informes	Real	1				

OMPONENTE 2: Certificacion ISO
nidad ejecutora: Subdirección de Secretaria Técnica
Calidad y Transparencia

Unidad ejecutora	Otras unidades involucradas		Primer Trimestre	Segundo Trimestre	Tercer Trimestre	Cuarto Trimestre	Total
		Programado	-	8,000.00	231,100.00	-	239,100.00
		Ejercido	-				-

INDICADOR	Fórmula de Cálculo	Unidad de	Variables	Unidad de	Avance del	Primer	Segundo	Tercer	Cuarto	Total
Certificacion de DIF Saltillo	certificacion realizada/certificacion programada	certificacion	certificacion programada	certificacion	Esperado	0	1	0	1	2
			certificacion realizada	certificacion	Real	0				

OMPONENTE 3: Transparencia
nidad ejecutora: Subdirección de Secretaria Técnica
Calidad y Transparencia

Unidad ejecutora	Otras unidades involucradas		Primer Trimestre	Segundo Trimestre	Tercer Trimestre	Cuarto Trimestre	Total
		Programado	4,900.00	4,400.00	4,700.00	1,000.00	15,000.00
		Ejercido					

INDICADOR/ META	Fórmula de Cálculo	Unidad de Medida	Variables	Unidad de medida	Avance del Indicador	Primer Trimestre	Segundo Trimestre	Tercer Trimestre	Cuarto Trimestre	Total
formación Minima Publica de icio de los Sujetos Obligados	Fracciones Actualizadas/ Total de Fracciones que aplican	Actualizaciones	V1. Plataforma Nacional	información	Esperado	200	150	150	150	550
			V2. Plataforma Estatal		Real	150				

OMPONENTE 4 Infraestructura para el Habitat
Unidad ejecutora: Subdirección de Secretaria Técnica
Programas Federales vertiente social

Unidad ejecutora	Otras unidades involucradas		Primer Trimestre	Segundo Trimestre	Tercer Trimestre	Cuarto Trimestre	Total
		Programado	1,600.00	1,700.00	1,600.00	1,600.00	6,500.00
		Ejercido	1,059.76				1,059.76

INDICADOR	Fórmula de Cálculo	Unidad de Medida	Variables	Unidad de medida	Avance del Indicador	Primer Trimestre	Segundo Trimestre	Tercer Trimestre	Cuarto Trimestre	Total
Cursos y Talleres	Cursos Realizados/ Cursos Programados	cursos	cursos programados	cursos	Esperado	0	0	10	33	43
			cursos realizados	cursos	Real	0				0

OMPONENTE 5 Devastación y Siniestros Naturales

Unidad ejecutora	Otras unidades involucradas		Primer Trimestre	Segundo Trimestre	Tercer Trimestre	Cuarto Trimestre	Total

idad ejecutora: Sub Direccion Sria Técnica										
Programas Federales						3,200.00	1,900.00	3,200.00	1,700.00	10,000.00
						-				$
INDICADOR	Fórmula de Cálculo	Unidad de Medida	Variables	Unidad de medida	Avance del Indicador	Primer Trimestre	Segundo Trimestre	Tercer Trimestre	Cuarto Trimestre	Total
ilos de ropa donados por el (SAE) Servicios de dministracion y Enagenacion de Bienes	kilos de ropa entregados/ Kilos de ropa recibidos	kilos de ropa entregados	kilos de ropa recibidos	kilos de ropa recibidos	Esperado	0	0	6000	0	6000
			kilos de ropa entregados	kilos de ropa entregados	Real	0				
OMPONENTE 6: Paseos por Saltillo			Unidad ejecutora:	Otras unidades involucradas:						
idad ejecutora: Subdirección de Secretaria Técnica										
Paseos recreativos en lancha						69,500.00	62,000.00	30,000.00	7,000.00	168,500.00
						612.13				612.13
INDICADOR	Fórmula de Cálculo	Unidad de	Variables	Unidad de	Avance del	Primer	Segundo	Tercer	Cuarto	Total
aseos recreativos en lancha	Paseos Realizados/ Paseos Programados	Paseos	V1: Paseos programados	Paseos	Esperado	3500	4500	5500	1500	15000
			V2: Paseos realizados		Real	2079				2079
OMPONENTE 7: Comunicación Social			Unidad ejecutora:	Otras unidades involucradas:						
idad ejecutora: Coordinación de Comunicación Social										
Comunicación Social						605,000.00	548,500.00	544,000.00	532,000.00	2,229,500.00
						22,293.50				22,293.50
INDICADOR/ META	Fórmula de Cálculo	Unidad de Medida	Variables	Unidad de medida	Avance del Indicador	Primer Trimestre	Segundo Trimestre	Tercer Trimestre	Cuarto Trimestre	Total
trevistas en radio y television	entrevistas realizados/ entrevistas programadas	entrevistas	entrevistas		Esperado	26	30	32	20	108
			V2: videos		Real	29				29
OMPONENTE 8: Logistica			Unidad ejecutora:	Otras unidades involucradas:						
idad ejecutora: Coordinación de logisitica										
Logistica						68,900.00	104,500.00	29,500.00	27,500.00	230,400.00
						44,854.63				44,854.63
INDICADOR	Fórmula de Cálculo	Unidad de Medida	Variables	Unidad de medida	Avance del Indicador	Primer Trimestre	Segundo Trimestre	Tercer Trimestre	Cuarto Trimestre	Total
Eventos de DIF Saltillo	Eventos realizados/ Eventos Programados	Eventos	eventos programados	Eventos	Esperado	38	40	74	73	225
			eventos realizados	Eventos	Real	48				48
OMPONENTE 9: Logistica			Unidad ejecutora:	Otras unidades involucradas:						
idad ejecutora: Coordinación de logisitica										
Logistica						1,000.00	-	-	-	1,000.00
						374.95				374.95
INDICADOR	Fórmula de Cálculo	Unidad de Medida	Variables	Unidad de medida	Avance del Indicador	Primer Trimestre	Segundo Trimestre	Tercer Trimestre	Cuarto Trimestre	Total

Inidad Interna de Proteccion Civil	Capacitaciones realizadas/ capacitacion programada	capacitacion	capacitacion	capacitacion	Esperado	1	0	1	0	2
			capacitacion		Real	1				1

RELACION DE ACTIVIDADES POR COMPONENTE

ENTREGABLES (Numeraccion correlacionada con los componentes)	ACTIVIDADES (numeración correlacionada con los entregables)	Fecha de Inicio de la Actividad	Fecha de Termino de la Actividad
COMPONENTE 1. Informes Trimestrales y Anual	Revision de los metas alcanzadas de la programacion anual de las coordinaciones	01/01/2019	31/12/2019
	Elaboración de los Informes Trimestrales	01/01/2019	31/12/2019
	Elaboración de Informe Anual	01/01/2019	31/12/2019
COMPONENTE 2. Certificacion ISO	Recibir, revisar y en su caso actualizar procedimientos de las coordinaciones	01/01/2019	31/12/2019
	Programar la auditoria interna y externa 2018	01/01/2019	31/12/2019
	Concentrar el resultado de los indicadores y revisar el avance de los objetivos de calidad	01/01/2019	31/12/2019
	Recibir, revisar y en su caso corregir los informes mensuales de las coordinaciones y generar los reportes necesarios para instituciones municipales y estatales	01/01/2019	31/12/2019
	Revisar los buzones de satisfacción del cliente de cada coordinación y generar estadisticas mensuales para cubrir el objetivo de calidad, así como preparar la junta mensual de indicadores	01/01/2019	31/12/2019
	Revisar con cada coordinación los cambios de mejora que sean necesarios para mantener el sistema de calidad y asi mantener actualizado el control de documentos, formatos y registros	01/01/2019	31/12/2019
	Realizar el programa de auditoria interno y asignar a cada auditor las coordinaciones a revisar, entregandole procesos y procedimientos	01/01/2019	31/12/2019
	Preparar, programar y llevar a cabo, mediante una junta de apertura las auditorias internas	01/01/2019	31/12/2019
	Concentrar los hallazgos de los auditores internos, clasificarlos en observacion, conformidad	01/01/2019	31/12/2019
	Realizar las acciones correctivas de los hallazgos	01/01/2019	31/12/2019
	Realizar la junta de cierre de auditoria y se presentan resultados al Director General y Coordinadores	01/01/2019	31/12/2019
	Generar el expediente de auditorias internas DOC-TEC-03	01/01/2019	31/12/2019
	Recibir la auditoria externa	01/01/2019	31/12/2019
	Enviar a TUV los informes necesarios para cerrar la auditoria	01/01/2019	31/12/2019
COMPONENTE 3. Transparencia	Contestar las solicitudes de informacion publica de oficio	01/01/2019	31/12/2019
	Actualizar las obligaciones de transparencia nacional	01/01/2019	31/12/2019
	Actualizar la informacion minima publica de oficio	01/01/2019	31/12/2019
COMPONENTE 4 Infraestructura para el Habitat	Realizar la propuesta tecnica y economica	01/01/2019	31/12/2019
	Inicio de los cursos y talleres	01/06/2018	31/12/2019
	Supervision de las actividades	01/06/2018	31/12/2019
	Clausura de los programas de atencion	01/06/2018	31/12/2019
COMPONENTE 5 Devastacion y Siniestros Naturales	Solicitar la donacion al (SAE) Servicios de Administracion y Enagenacion de Bienes	01/06/2018	31/12/2019
	Entrega de kilos de ropa donada	01/06/2018	31/12/2019
COMPONENTE 4. Paseos por Saltillo	Proporcionar a las personas que accedan al servicio la carta responsiva	01/01/2019	31/12/2019
	Realizar el corte de caja diario	01/01/2019	31/12/2019

	Entregar el dinero a caja de DIF Saltillo	01/01/2019	31/12/2019
COMPONENTE 5: Comunicación Social	Elaboración de campañas publicitarias	01/01/2019	31/12/2019
	Diseño de tripticos, lonas, volantes y la publicidad necesaria para los eventos	01/01/2019	31/12/2019
	Diseñar e imprimir diplomas de reconocimiento a nuestros benefactores y a quienes	01/01/2019	31/12/2019
	Tomar fotografias de las donaciones en especie que otorgan las diversas coordinaciones	01/01/2019	31/12/2019
	Tomar las fotografias a los beneficiarios de los programas de apoyo económico y alimentos nutritivos por Saltillo	01/01/2019	31/12/2019
	Tomar las fotografias de las alumnas y alumnos de los talleres y cursos del centro laboral y artistico	01/01/2019	31/12/2019
	Concretar el tiempo al aire de radio y televisión	01/01/2019	31/12/2019
COMPONENTE 6 Logistica	Calendarizacion de los eventos a los que acude el alcalde y llenado de la ficha tecnica	01/01/2019	31/12/2019
	Visita al lugar del evento para detectar necesidades y programar estrategias para adecuar las instalaciones a lo solicitado por la coordinacion	01/01/2019	31/12/2019
	Montaje del escenario en caso de ser necesario	01/01/2019	31/12/2019
	Solicitar la colaboración del personal	01/01/2019	31/12/2019
	Contabilizar a los asistentes	01/01/2019	31/12/2019
COMPONENTE 7 Unidad Interna de Protección Civil	Capacitacion de Proteccion Civil	01/01/2019	31/12/2019
	Brigadas de proteccion civil	01/01/2019	31/12/2019
	Certificacion de proteccion civil	01/01/2019	31/12/2019

Condiciones Administrativas No Controlables	Observaciones	Condiciones Operativas No Controlables	Observaciones
Falta de recurso		1 Condiciones climatologicas	
Veda Electoral		2	
Personal Insuficiente		3	
		4	
		5	

Responsable del Programa o Proyecto.	Nombre	Maria de Lourdes Garza Orta
	Cargo	Subdirectora de Secretaria Tecnica
	Departamento	Subdireccion de Secretaria Tecnica

RELACIÓN DE LA DISTRIBUCIÓN DE LOS COSTOS DEL SUB-PROGRAMA POR DEPENDENCIAS INVOLUCRADAS

DEPENDENCIA	1000	2000	3000	4000	5000	6000	9000	Total

al								

a: El formato puede ser modificado para agregar indicadores de nivel propósito
ırmato puede ser modificado para agregar componentes y/o actividades

Nota: llenar un formato por cada Subprograma

Sistema para el Desarrrollo integral de la Familia del Municipio de Saltillo

Programa: Subdirección de Bienestar Social

Subprograma: Subidrección de Bienestar Social

Periodo Programa Operativo Anual 2019

Glosario | Inicio

ıbre del Subprograma	Subdireccion de Bienestar Social		
·cripción e comprende)	En esta subdireccion se encuentran las coordinaciones de Adultos mayores, Atencion ciudadana, Centro de Desarrollo laboral y artistico, Centro de atencion y cuidado infantil, Desarrollo integral Trabajo social, Fortalecimiento social, Inclusion y vida independiente, Vida y Salud las que se encargan de ejecutar los programas sociales		
dad Responsable	Direccion General		
ıendencias o Unidades ·ıcipantes (Si aplica)			
orte en pesos de la rsion (para proyectos)		Importe en total del costo del Sub-Programa	

EJE Rector del PMD.	EJE 4 Saltillo Incluyente					
etivos Estrategicos que Impacta	4.2 Desarrollo social participativo,4.3Pobreza marginación y Bienestar social, 4.4 inclusión y apoyo a personas en situacion de vulnerabilidad,4.6 Impulso a la juventud, 4.9 Salud para todas las personas					
Clasificación Programatica			Clasificación Funcional del Gasto			
	Finalidad	2	Función	06	Sub Función	08

Poblacion Objetivo	Poblacion con pobreza extrema en especial los adultos mayores, personas con discapacidad, niñas niños y adolescentes ++++			
Tipo de Poblacion Objetivo	Interna		Meta	Nota

FIN Y PROPOSITO

·Objetivo General)	Contribuir a mejorar la calidad de vida de la población que se encuentra en condiciones d vulnerabilidad
ɔPOSITO	Población urbana y rural que se encuentra en condiciones de pobreza extrema, elevar las condiciones de indice de desarrollo humano de las personas

INDICADORES Y METAS ASOCIADOS CON EL PROPÓSITO (Impacto, Eficiencia y Eficacia)

INDICADOR	Formula de Cálculo	Unidad de Medida	Variables	Unidad de medida	Avance del Indicador	Primer Trimestre	Segundo Trimestre	Tercer Trimestre	Cuarto Trimestre	Total
·centaje de poblacion en ·reza extrema del municipio	poblacion total beneficiada en programas sociales/poblacion tata del municipio en pobreza extrema		V1		Esperado					
			V2		Real					

RELACION DE COMPONENTES O PRODUCTOS GENERALES

MPONENTE 1: Adultos mayores Eventos			Unidad ejecutora: Coordinacion de Adultos Mayores	Otras unidades involucradas						
dad ejecutora: Coordinación de Adulto Mayor						$	$ 250 000.00	$	$	250000
Adultos Mayores que asisten a eventos						$ 521.00	$	$	$	#¡VALOR!
INDICADOR	Formula de Cálculo	Unidad de Medida	Variables	Unidad de medida	Avance del Indicador	Primer Trimestre	Segundo Trimestre	Tercer Trimestre	Cuarto Trimestre	Total
·ntendes a eventos de adulto mayor	Asistentes asistentes programados x100	Asistentes	Asistencia de adultos mayores	Asistentes	Esperado	80	650	120	100	950
			Asistencia esperada		Real					

					Real	0				
MPONENTE 2: Centro Recreativo de los Grandes **idad ejecutora: Coordinación de Adulto Mayor** **Talleres y cursos implementados en el centro recreativo de los grandes**			Unidad ejecutora: Coordinacion de Adultos mayores	Otras unidades involucradas:		$ 34,499.95	$ 28,500.03	$ 28,500.03	$ 28,499.99	##########
						30289.44	$	$	$	$ 30,289.44
INDICADOR	Fórmu a de Cálculo	Unidad de Medida	Variables	Unidad de medida	Avance del Indicador	Primer Trimestre	Segundo Trimestre	Tercer Trimestre	Cuarto Trimestre	Total
Cursos y talleres	cursos y talleres realizados/ talleres programados x100	Cursos y talleres	curos y talleres	cursos y talleres	Esperado	9	1	10	10	30
			V2:		Real	10				10
MPONENTE 3: Grupos de personas adultas mayores **idad ejecutora: Coordinación de Adulto Mayor** **Grupos de personas adultas mayores**			Unidad ejecutora: Coordinacion de Adultos mayores	Otras unidades involucradas:		$ 23,925.01	$ 17,924.97	$ 17,924.97	$ 17,925.05	77700
						21850.52	$	$	$	21850.52
INDICADOR	Fórmula de Cálculo	Unidad de Medida	Variables	Unidad de medida	Avance del Indicador	Primer Trimestre	Segundo Trimestre	Tercer Trimestre	Cuarto Trimestre	Total
rupos de personas adultas mayores	grupos de nuevo ingresos/ grupos programados	Grupos	grupos	grupos	Esperado	17	1	1	0	19
					Real	17				17
MPONENTE 4 :Juegos deportivos y culturales **idad ejecutora: Coordinación de Adulto Mayor** **Participacion en juegos deportivos y culturales**			Unidad ejecutora Coordinacion de Adultos mayores	Otras unidades involucradas:		260749.94	112750.02	10750.02	10750.02	395000
						2310.62	$	$	$	2310.62
INDICADOR	Fórmula de Cálculo	Unidad de Medida	Variables	Unidad de medida	Avance del Indicador	Primer Trimestre	Segundo Trimestre	Tercer Trimestre	Cuarto Trimestre	Total
'articipantes en los juegos recreativos y culturales	participantes inscritos /participantes esperados	inscripciones	inscripciones realizadas	inscripciones	Esperado	140	0	765	0	905
					Real	0				
MPONENTE 5:Centro Integral de Atencion Ciudadana: **idad ejecutora: Coordinación de Atención ciudadana** **Centro Integral de Atencion Ciudadana**			Unidad ejecutora:	Otras unidades involucradas:		5000	0	0	0	5000
						0	$	$	$	0
INDICADOR	Fórmula de Cálculo	Unidad de	Variables	Unidad de	Avance del	Primer	Segundo	Tercer Trimestre	Cuarto	Total
Folios emitidos para la ención de peticiones en DIF Saltillo	folios atendidos/folios programados	folios	folios	folios	Esperado	12,930	9,333	9,667	8,070	40000
					Real	12,038				12038
MPONENTE 6: Programa de apoyo economicos **idad ejecutora: Coordinación de Atención ciudadana** **Atencion directa a solicitudes de apoyo economico**			Unidad ejecutora: Atencion Ciudadana	Otras unidades involucradas:		102999.94	98000.02	85000.02	85000.02	371000
						74534.61	$	$	$	#¡VALOR!
INDICADOR	Fórmula de Cálculo	Unidad de Medida	Variables	Unidad de medida	Avance del Indicador	Primer Trimestre	Segundo Trimestre	Tercer Trimestre	Cuarto Trimestre	Total
apoyos economicos entregados	apoyo economioco entregado /Solicitud de apoyos	apoyos economicos	solicititudes atendidas	apoyos economicos	Esperado	144	136	135	135	550
			solicitudes recibidas		Real	143				143
MPONENTE 7:Apoyos en especie **idad ejecutora: Coordinación de Atención ciudadana** **Atencion a solicitudes en apoyos en especie**				Otras unidades involucradas:		25000.33	19999.89	19999.89	19999.89	85000
						8655.04	$	$	$	8655.04
INDICADOR	Fórmula de Cálculo	Unidad de Medida	Variables	Unidad de medida	Avance del Indicador	Primer Trimestre	Segundo Trimestre	Tercer Trimestre	Cuarto Trimestre	Total
oyar a personas de escasos recurso en situacion de urgencia	apoyos en especie entregados/solicitudes de apoyo en especie	apoyoes en especie	solicitudes atendidas	apoyo en especie	Esperado	731	723	723	723	2900
			solicitudes recibidas		Real	739				739

MPONENTE 8: Centro de Desarrollo Laboral y Artistico			Centro de Desarrollo Laboral y Artistico	Otras unidades involucradas						
dad ejecutora: Coordinación de Centro de Desarrollo Laboral y Artistico										
Imparticion de cursos y talleres de capacitacion laboral						295375.03	280924.99	279424.99	279174.99	1134900
						61289.6	$	$	$	61289.6
INDICADOR	Fórmula de Cálculo	Unidad de Medida	Variables	Unidad de medida	Avance del Indicador	Primer Trimestre	Segundo Trimestre	Tercer Trimestre	Cuarto Trimestre	Total
scripciones en los cursos y talleres	alumnos que se incriben/alumnos esperados	alumnos	alumnos que se inscriben	inscripciones	Esperado	533	283	284	0	1100
					Real	389				389
MPONENTE 9: Centro de Desarrollo Laboral y Artistico			Unidad ejecutora:	Otras unidades involucradas:						
dad ejecutora: Coordinación de Centro de Desarrollo Laboral y Artistico										
servicio de belleza en la estética por Saltillo a la poblacion en general						37000.3	36499.9	36499.9	34399.9	144400
						49737.19	$	$	$	49737.19
INDICADOR	Fórmula de Cálculo	Unidad de Medida	Variables	Unidad de medida	Avance del Indicador	Primer Trimestre	Segundo Trimestre	Tercer Trimestre	Cuarto Trimestre	Total
servicios de belleza	Servicio de belleza brindados/servicios de belleza programados	servicios de belleza	servicios de belleza	servicios de belleza	Esperado	1172	1460	1530	1360	5522
					Real	1085				1085
MPONENTE 10: Centros de Atencion de cuidado infantil			Unidad ejecutora:	Otras unidades involucradas:						
dad ejecutora: Coordinación de Centros infantiles										
Inscripciones en los centros infantiles						0	0	10000	0	10000
						0	$	$	$	$
INDICADOR	Fórmula de Cálculo	Unidad de Medida	Variables	Unidad de medida	Avance del Indicador	Primer Trimestre	Segundo Trimestre	Tercer Trimestre	Cuarto Trimestre	Total
scripciones en los centros infantiles	inscripciones solicitadas/ inscripciones programadas	inscripciones	solicitudes de inscripcion recibidas	inscripciones	Esperado	25	45	365	20	455
			solicitudes para inscripcion programadas		Real	24				24
MPONENTE 11:Estancias Infantiles			Centros de Atencion y Cuidado Infantil	Otras unidades involucradas:						
dad ejecutora: Coordinación de Centros infantiles										
Otorgamiento de raciones de alimentos						378875.05	363874.97	358874.97	358874.97	1460499.96
						170136.5	$	$	$	$
INDICADOR	Fórmula de Cálculo	Unidad de Medida	Variables	Unidad de medida	Avance del Indicador	Primer Trimestre	Segundo Trimestre	Tercer Trimestre	Cuarto Trimestre	Total
raciones de alimentos proporcionados	raciones de alimentos proporcionedos/ raciones de alimentos programados	raciones de alimento	raciones de alimento proporcionadas	racion de alimentos	Esperado	55028	58476	33492	53004	200000
			raciones de alimento programadas		Real	54780				54780
MPONENTE 12: Estancias infantiles			centros de Atencion y Cuidado Infantil	Otras unidades involucradas						
dad ejecutora: Coordinación de Centros infantiles										
Sesiones de talleres de armonia familiar						10799.97	800.01	800.01	600.01	13000
						0	$	$	$	0
INDICADOR	Fórmula de Cálculo	Unidad de Medida	Variables	Unidad de medida	Avance del Indicador	Primer Trimestre	Segundo Trimestre	Tercer Trimestre	Cuarto Trimestre	Total
siones del taller de armonia familiar	talleres de armonia realizadas/talleres de armonia programadas x100	sesiones	sesiones	sesiones	Esperado	3	3	3	3	12
			sesiones programadas		Real	3				3
MPONENTE 13 Estancias Infantiles			Centros de Atencion y Cuidado Infantil	Otras unidades involucradas:						
dad ejecutora: Coordinación de Centros infantiles										
Club Salud del Nino						6500	5500	4200	2000	18200
						2661.45	$	$	$	2661.45
INDICADOR	Fórmula de Cálculo	Unidad de Medida	Variables	Unidad de medida	Avance del Indicador	Primer Trimestre	Segundo Trimestre	Tercer Trimestre	Cuarto Trimestre	Total
ctividades enfocadas a la salud integral del niño	Acciones realizadas en club salud del Niño/Acciones programadas en el Club salud del niño	acciones	acciones realizadas	sesiones	Esperado	37	36	36	36	145
			acciones programadas		Real	42				42

MPONENTE 14: Estancias Infantiles
dad ejecutora: Coordinación de Centros infantiles
Actividades culturales y recreativas

Centros de Atencion y Cuidado Infantil | Otras unidades involucradas:

					49000.03	58999.99	53999.99	57999.99	220000
					46559.25	$	$	$	46559.25
INDICADOR	Fórmula de Cálculo	Unidad de Medida	Variables	Unidad de medida	Avance del Indicador	Primer Trimestre	Segundo Trimestre	Tercer Trimestre	Cuarto Trimestre	Total
actividades culturales y recreativas	actividades realizadas/actividades programadas x100	actividades	actividadas realizadas	actividades	Esperado	46	46	47	47	186
			acticvidades programadas		Real	68				68

MPONENTE 15 :Trabajo Social
dad ejecutora: Coordinación de Trabajo Social
visitas domiciliarias

Trabajo Social | Otras unidades involucradas:

					8250	8250	8250	8249.98	32999.98
					10899.93	$	$	$	10899.93
INDICADOR	Fórmula de Cálculo	Unidad de Medida	Variables	Unidad de medida	Avance del Indicador	Primer Trimestre	Segundo Trimestre	Tercer Trimestre	Cuarto Trimestre	Total
visitas domiciliarias	visitas realizadas/v sitas programadasx100	v sitas	visita realizada	visitas	Esperado	2667	200	110	493	3470
			visita programada		Real	3605				3605

MPONENTE 16 Trabajo Social
dad ejecutora: Coordinación de Trabajo Social
platicas a publico en general sobre igualdad y no discriminacion

Trabajo Social | Otras unidades involucradas:

					2874.98	2875.02	2875.02	2875.02	11500.04
					2263.52	$	$	$	2263.52
INDICADOR	Fórmula de Cálculo	Unidad de Medida	Variables	Unidad de medida	Avance del Indicador	Primer Trimestre	Segundo Trimestre	Tercer Trimestre	Cuarto Trimestre	Total
aticas de sensibilizacion a publico en general	platicas impartidas/platicas programadasx100	Platicas	platicas impartidas	pláticas	Esperado	20	31	29	20	100
			platicas programadas		Real	12				12

MPONENTE 17 Fortalecimiento social
dad ejecutora: Coordinación de Fortalecimiento Social
Apoyos económicos por Saltillo

Otras unidades involucradas:

					4405333.4	123999.98	$ 4,475,333.31	4475333.31	13480000
					94062.48	$	$	$	94062.48
INDICADOR	Fórmula de Cálculo	Unidad de Medida	Variables	Unidad de medida	Avance del Indicador	Primer Trimestre	Segundo Trimestre	Tercer Trimestre	Cuarto Trimestre	Total
Contribuir al ingreso económico de población en pobreza extrema	apoyos económicos entregados/apoyos económicos programados	apoyos económicos	apoyos económicos entregados	apoyos económicos	Esperado	0	3552	3552	3552	10656
			apoyos económicos programados		Real					

MPONENTE 18:Fortalecimiento Social
dad ejecutora: Coordinación de Fortalecimiento Social
Entrega de alimentos nutritivos por Saltillo

Coordinacion de Fortalecimiento Social | Otras unidades involucradas:

					2501250	2492250	$ 2,492,250.00	2488250	9974000
					2457000	$	$	$	2457000
INDICADOR	Fórmula de Cálculo	Unidad de Medida	Variables	Unidad de medida	Avance del indicador	Primer Trimestre	Segundo Trimestre	Tercer Trimestre	Cuarto Trimestre	Total
nentos nutritivos por saltillo	Alimentos nutritivos entregados/alimentos programados	despensas	despensas entregadas	despensas	Esperado	12600	12600	12600	12600	50400
			despensas programadas		Real	9270				9270

MPONENTE 19 Fortalecimiento social
dad ejecutora: Coordinación de Fortalecimiento Social
Mercaditos por ti Saltillo

Fortalecimiento Social | Otras unidades involucradas:

					342100	0	0	0	342100
					298001.44	$	$	$	298001.44
INDICADOR	Fórmula de Cálculo	Unidad de Medida	Variables	Unidad de medida	Avance del Indicador	Primer Trimestre	Segundo Trimestre	Tercer Trimestre	Cuarto Trimestre	Total
Brigadas de recolección de desechos	Brigadas realizadas/brigadas programadas	brigadas	brigadas realizadas	brigadas	Esperado	6	6	6	6	24
			brigadas programadas		Real	6				6

MPONENTE 20:Fortalecimiento Social			Fortalecimiento Social	Otras unidades involucradas						
dad ejecutora: Coordinación de Fortalecimiento Social										
Curso y talleres en centros comunitarios						51350	30850	28350	23750	134300
						13824.93	$	$	$	13824.93
INDICADOR	Fórmula de Cálculo	Unidad de Medida	Variables	Unidad de medida	Avance del Indicador	Primer Trimestre	Segundo Trimestre	Tercer Trimestre	Cuarto Trimestre	Total
sos y talleres en los centros comunitarios	cursos realizados/cursos programadosx100	cursos	cursos realizados	cursos y talleres	Esperado	8	8	8	8	32
			cursos programados		Real	17				17
MPONENTE 21 Servicios medicos			Servicios medicos	Otras unidades involucradas						
dad ejecutora: Coordinación de Vida y Salud										
Atencion a la salud en consultorio medico						64174.8	64175.04	64175.04	64175.12	256700
						10701.4	$	$	$	10701.4
INDICADOR	Fórmula de Cálculo	Unidad de Medida	Variables	Unidad de medida	Avance del Indicador	Primer Trimestre	Segundo Trimestre	Tercer Trimestre	Cuarto Trimestre	Total
vicios de consulta medico y dental	consultas medicas atendidas/consultas medicas programadas	consultas medicas	consultas medicas y dental realizadas	consultas medicas	Esperado	705	744	794	645	2888
			consultas medicas y dental programadas		Real	740				740
MPONENTE 22 Farmacias por Saltillo			Servicios medicos	Otras unidades involucradas						
dad ejecutora: Coordinación Vida y Salud										
Ofrecer medicamentos no controlados a bajo costo.						171849.91	158650.03	150150.03	150150.03	630600
						90644.86	$	$	$	90644.86
INDICADOR	Fórmula de Cálculo	Unidad de Medida	Variables	Unidad de medida	Avance del Indicador	Primer Trimestre	Segundo Trimestre	Tercer Trimestre	Cuarto Trimestre	Total
edicamentos a bajo costo	medicamentos entregados/medicamentos programadosx100	medicamentos	medicamentos entregados	medicamentos	Esperado	8580	6630	7220	7400	29830
			medicamentos programados		Real	6158				6158
MPONENTE 23 Cirugias y Aparatos			Servicios medicos	Otras unidades involucradas						
dad ejecutora: Coordinación Vida y Salud										
Cirugia y aparatos						892000	0	0	0	892000
						0	$	$	$	0
INDICADOR	Fórmula de Cálculo	Unidad de Medida	Variables	Unidad de medida	Avance del Indicador	Primer Trimestre	Segundo Trimestre	Tercer Trimestre	Cuarto Trimestre	Total
ugias y aparatos auditivos	cirugia y aparatos auditivos	cirugia y aparatos	cirugia	cirugias y aparatos	Esperado	100	453	458	4	1015
			aparatos funcionales		Real	5				5
MPONENTE 24: Inclusion y Vida Independiente			Inclusion y V da Independiente	Otras unidades involucradas						
dad ejecutora: Coordinación de Inclusión y Vida Independiente										
Donacion de aparatos ortopedicos										0
						$	$	$	$	$
INDICADOR	Fórmula de Cálculo	Unidad de Medida	Variables	Unidad de medida	Avance del Indicador	Primer Trimestre	Segundo Trimestre	Tercer Trimestre	Cuarto Trimestre	Total
da auxiliares para mejorar condicion de personas con discpacidad	aparatos ortopedicos entregados/aparatos ortopedicos programadosx100	aparatos ortopedicos	aparatos ortopedicos	aparatos ortopedicos	Esperado	75	75	75	75	300
					Real	43				43
MPONENTE 26: Inclusion y vida independiente			Inclusion y Vida Independiente	Otras unidades involucradas						
dad ejecutora: Coordinación de Inclusión y Vida Independiente										
Jornadas de Labio y paladar hendido						27000	3500	4000	2500	37000
						2122.8	$	$	$	2122.8
INDICADOR	Fórmula de Cálculo	Unidad de Medida	Variables	Unidad de medida	Avance del Indicador	Primer Trimestre	Segundo Trimestre	Tercer Trimestre	Cuarto Trimestre	Total
slado de pacientes de labio y paladar hendido	traslados realizados/traslados programados	traslados	traslados	traslados	Esperado	0	50	50	0	100
			traslados		Real	35				35

MPONENTE 26: Inclusion y vida independiente			Inclusion y Vida Independiente	Otras unidades involucradas:						
dad ejecutora: Coordinación de Inclusión y Vida Independiente										
Campaña mi vida en tus manos						5000	0	0	0	5000
						512.67	$	$	$	512.67
INDICADOR	Fórmula de Cálculo	Unidad de Medida	Variables	Unidad de medida	Avance del Indicador	Primer Trimestre	Segundo Trimestre	Tercer Trimestre	Cuarto Trimestre	Total
láticas de sensibilización	pláticas realizadas/pláticas programadas x 100	platicas	platicas realizadas	pláticas	Esperado	3	3	3	3	12
			platicas programadas		Real	1				1
MPONENTE 27 Inclusion y vida independiente			Inclusion y Vida Independiente	Otras unidades involucradas.						
dad ejecutora: Coordinación de Inclusión y Vida Independiente										
Campaña "Recuerda en casa te esperan" 100% consciente realizadas						5000	0	0	0	5000
						0	$	$	$	0
INDICADOR	Fórmula de Cálculo	Unidad de Medida	Variables	Unidad de medida	Avance del Indicador	Primer Trimestre	Segundo Trimestre	Tercer Trimestre	Cuarto Trimestre	Total
npaña de prevencion 100% consciente	campañas en cruceros realizadas/campañas en cruceros realiazadas	campañas	campañas realizadas	campaña	Esperado	0	2	2	1	5
			campañas programadas		Real	0				
MPONENTE 28: Inclusion y vida independiente				Otras unidades involucradas:						
dad ejecutora: Coordinación de Inclusión y Vida Independiente										
Eventos realizados a personas con discapacidad						1000	$ 232,000.00	0	0	233000
						4740	$	$	$	4740
INDICADOR	Fórmula de Cálculo	Unidad de Medida	Variables	Unidad de medida	Avance del Indicador	Primer Trimestre	Segundo Trimestre	Tercer Trimestre	Cuarto Trimestre	Total
Eventos que favorecen a ersonas con discapac dad	eventos realizados/eventos programados x100	eventos	eventos realizados	eventos	Esperado	0	2	2	1	5
			aventos programados		Real	0				
MPONENTE 29: Campamento Vive Extremo				Otras unidades involucradas:						
dad ejecutora: Coordinación de Inclusión y Vida Independiente										
Desarrollo Integral de niñas niños y adolescentes						5000	0	0	0	5000
						0	$	$	$	0
INDICADOR	Fórmula de Cálculo	Unidad de Medida	Variables	Unidad de medida	Avance del Indicador	Primer Trimestre	Segundo Trimestre	Tercer Trimestre	Cuarto Trimestre	Total
Traslado a Personas con Discapacidad	traslados realizados/programados	traslado	traslados programadas	traslados	Esperado	0	17	0	0	17
			traslados rea izadas		Real	0				
MPONENTE 30 VIDA Y SALUD				Otras unidades involucradas:						
dad ejecutora: Unidad Basica de Rehabilitación										
Terapias UBR realizadas						63249.85	63250.05	63250.05	63250.05	253000
						64397.01	$	$	$	64397.01
INDICADOR	Fórmula de Cálculo	Unidad de Medida	Variables	Unidad de medida	Avance del Indicador	Primer Trimestre	Segundo Trimestre	Tercer Trimestre	Cuarto Trimestre	Total
Atención directa en abilitacion fisica a personas con discapacidad	Terapias de rehabilitacion proporcionadas/terapias de rehabilitacion programadasx100	terapias	terapias proporcionadas	terapias	Esperado	3032	3066	3052	3041	12191
			terapias programadas	terapias	Real	2798				2798
MPONENTE 31 Psicologia			Inclusion y Vida Independiente	Otras unidades involucradas:						
dad ejecutora: Coordinación de Psicologia										
Terapias psicologicas realizadas						15525.09	15524.97	15524.97	15524.97	62100
						1894.85	$	$	$	$
INDICADOR	Fórmula de Cálculo	Unidad de Medida	Variables	Unidad de medida	Avance del Indicador	Primer Trimestre	Segundo Trimestre	Tercer Trimestre	Cuarto Trimestre	Total
rinda apoyo psicologico a ersonas que lo solicitan	terapias de psicologia atendidas/terapias de psicologia programadas	terapias	terapias atendidas	terapias	Esperado	741	755	741	727	2964
			terapias programadas		Real	1099				1099

MPONENTE 32: Psicologia
idad ejecutora: Coordinacion de Psicologia
Grupos de superacion de duelo

Psicologia	Otras unidades involucradas	Avance financiero	Primer Trimestre	Segundo Trimestre	Tercer Trimestre	Cuarto Trimestre	Total
		Presupuestado					0
		Ejercido	$	$	$	$	$

INDICADOR	Formula de Calculo	Unidad de Medida	Variables	Unidad de medida	Avance del Indicador	Primer Trimestre	Segundo Trimestre	Tercer Trimestre	Cuarto Trimestre	Total
upos de superacion de duelo	grupos realizados/grupos programados x100	grupos	grupos	grupos	Esperado	12	12	8	8	40
					Real	8				8

MPONENTE 33 Psicologia
idad ejecutora: Coordinación de Psicologia
Pláticas de prevencion "Alas a la Vida"

	Otras unidades involucradas	Avance financiero	Primer Trimestre	Segundo Trimestre	Tercer Trimestre	Cuarto Trimestre	Total
		Presupuestado	8749.97	8750.01	8750.01	8750.01	35000
		Ejercido	2293.47	$	$	$	2293.47

INDICADOR	Formula de Calculo	Unidad de Medida	Variables	Unidad de medida	Avance del Indicador	Primer Trimestre	Segundo Trimestre	Tercer Trimestre	Cuarto Trimestre	Total
Pláticas de prevencion	pláticas realizadas/pláticas programadas x100	pláticas	pláticas	pláticas	Esperado	3	3	3	3	12
					Real	1				1

MPONENTE 34 Programa de desarrollo integral
idad ejecutora: Coordinación de Desarrollo integral
Mediacion y Pacificacion

Programa de desarrollo integral	Otras unidades involucradas	Avance financiero	Primer Trimestre	Segundo Trimestre	Tercer Trimestre	Cuarto Trimestre	Total
		Presupuestado	148100.03	82899.99	81499.99	73499.99	386000
		Ejercido	12512.32	$	$	$	12512.32

INDICADOR	Formula de Calculo	Unidad de Medida	Variables	Unidad de medida	Avance del Indicador	Primer Trimestre	Segundo Trimestre	Tercer Trimestre	Cuarto Trimestre	Total
Talleres y pláticas de mediacion y pacificación	talleres y pláticas realizadas/talleres programados	talleres y pláticas	talleres realizados	talleres	Esperado	15	14	14	15	58
			programados		Real	16				

RELACION DE ACTIVIDADES POR COMPONENTE

ENTREGABLES (numeración correlacionada con los Componentes)	ACTIVIDADES (numeración correlacionada con los entregables)	Fecha de Inicio de la Actividad	Fecha de Termino de la Actividad
mponente 1 Centro de adultos mayores	Evento cena baile del Adulto Mayor	1-1-19	31-12-19
	Juegos Municipales Deportivos y Culturales de las Personas Adultas Mayores	1-1-19	31-12-19
	Coronacion de la reina de adultos mayores	1-1-19	31-12-19
	Coronacion de la reina de DIF Saltillo	1-1-19	31-12-19
	Graduación del Centro Recreativo	1-1-19	31-12-19
mponente 2 Centro recreativo de los Grandes	Talleres	1-1-19	31-12-19
	Inscripciones	1-1-19	31-12-19
	Graduados	1-1-19	31-12-19
mponente 3 Grupos de Personas Adultas Mayores	Campañas INAPAM y AMA	1-1-19	31-12-19
	Pláticas impartidas	1-1-19	31-12-19
	Personas Beneficiadas	1-1-19	31-12-19
mponente 4 Juegos Deportivos y culturales	Inscripciones	1-1-19	31-12-19
mponente 5 Centro Integral de atencion Ciudadana	Generación de folios de atencion	1-1-19	31-12-19
mponente 6 Programa de apoyos economicos	funerario	1-1-19	31-12-19
	medicamentos	1-1-19	31-12-19
	gastos medicos	1-1-19	31-12-19
	Leche en formula	1-1-19	31-12-19
	Pañales	1-1-19	31-12-19
mponente 7 Apoyos por especie	Cobijas	1-1-19	31-12-19
	lentes	1-1-19	31-12-19
	optometrias	1-1-19	31-12-19
	alimentos preparados	1-1-19	31-12-19
mponente 8 Cursos y talleres	Talleres	1-1-19	31-12-19
	inscripciones	1-1-19	31-12-19
	alumnos graduados	1-1-19	31-12-19
	alumnos certificados	1-1-19	31-12-19
	sesiones de pláticas	1-1-19	31-12-19

	corte de cabello gratuitos	1-1-19	31-12-19
	productos elaborados	1-1-19	31-12-19
	actividades complementarias (Ferias exposición de chocolateria vitrinas y museos)	1-1-19	31-12-19
mponente 9: Estetica por Saltillo	Servicios de belleza personales	1-1-19	31-12-19
mponente 10: Inscripciones a los Centros Infantiles	Generar expedientes de niños inscritos	1-1-19	31-12-19
mponente 11: Raciones de alimentos	Raciones de alimentos	1-1-19	31-12-19
	Revision de Talla y peso	1-1-19	31-12-19
	Niños y niños con problemas alimenticios	1-1-19	31-12-19
mponente 12: Sesion de Taller Armonia Familiar	Conferencia y convivencias	1-1-19	31-12-19
mponente 13: Club Salud del Niño	Tripticos . Pláticas, vacunación, actividades didácticas, desinfección de tinacos,	1-1-19	31-12-19
	fumigación, somatrometrias, campaña de pediculosis, revisión dental,	1-1-19	31-12-19
	activacion fisica,. Botiquin	1-1-19	31-12-19
mponente 14: Actividades culturales y recreartivas	Actos civicos huertos, platicas de superación personal, visitas culturales	1-1-19	31-12-19
	simulacros, abuelita cuentame un cuento, niño del mes, concursos, festivales	1-1-19	31-12-19
	Programa DON	1-1-19	31-12-19
mponente 15: Visitas domiciliarias	Visitas de verificación de estudio socioeconómico	1-1-19	31-12-19
	visitas de contexto social	1-1-19	31-12-19
	orientaciones y canalizaciones	1-1-19	31-12-19
	gestiones para grupos vulnerables	1-1-19	31-12-19
mponente 16: Platicas	Difusión	1-1-19	31-12-19
	plá cas	1-1-19	31-12-19
	personas beneficiadas	1-1-19	31-12-19
mponente 17: Apoyos economicos por Saltillo	Beneficiarios	1-1-19	31-12-19
mponente 18: Alimentos Nutritivos Por saltillo	Beneficiarios del Area urbana	1-1-19	31-12-19
	despensas entregadas (1 por mes)	1-1-19	31-12-19
	Beneficiarios del area Rural	1-1-19	31-12-19
	Despensas entregadas (1 por mes)	1-1-19	31-12-19
	Sesiones de pláticas	1-1-19	31-12-19
mponente 19: Mercadito por ti Saltillo Omega	Brigadas realizadas para recolectar desechos de los hogares	1-1-19	31-12-19
	toneladas recolectadas	1-1-19	31-12-19
mponente 20: Centro comunitario	Inscripciones	1-1-19	31-12-19
	alumnos graduados	1-1-19	31-12-19
	Actividades de inspectores del ambiente	1-1-19	31-12-19
	cursos y talleres	1-1-19	31-12-19
mponente 21: Atención a la Salud	consultas médicas en DIF y en Brigadas	1-1-19	31-12-19
	consultas dentales	1-1-19	31-12-19
	examenes de papanicolau	1-1-19	31-12-19
	servicios de enfermeria	1-1-19	31-12-19
	Donación de medicamento en brigadas	1-1-19	31-12-19
	campañas de medicina preventiva	1-1-19	31-12-19
mponente 22: Farmacias Omega, Benito Juarez y Dif Saltillo	Medicamentos ofertados	1-1-19	31-12-19
Componente 23: Cirugias y Aparatos	Cirugia de cataratas	1-1-19	31-12-19
	Entrega de apartos auditivos	1-1-19	31-12-19
	cirugia osteointegral	1-1-19	31-12-19
	valoraciones	1-1-19	31-12-19
	cirugia de labio y paladar hendido	1-1-19	31-12-19
mponente 24: Apoyos en especie para personas con capacidad	Aparatos ortopedicos	1-1-19	31-12-19
	donación de apoyos en especie	1-1-19	31-12-19
mponente 25: Jornada de labio Paladar endido	Traslados	1-1-19	31-12-19
mponente 26: Campaña: Mi vida en mis manos	Pláticas de sensibilización (equipo de basket bol)	1-1-19	31-12-19
	personas beneficiadas	1-1-19	31-12-19
mponente 27: Recuerde en tu casa te esperan 100% sciente	Campaña de conscientización (Cruceros)	1-1-19	31-12-19
Componente 28: Eventos para personas con discapacidad	Eventos para personas con discapacidad	1-1-19	31-12-19
	número de asistentes a los eventos	1-1-19	31-12-19

	Platicas de sensibilización de desarrollo humano	1-1-19	31-12-19
	Numero de participantes	1-1-19	31-12-19
ponente 29 Campamento Vivir Extremo	Traslados	1-1-19	31-12-19
	consulta medica	1-1-19	31-12-19
	terapia fisica	1-1-19	31-12-19
	personas beneficiadas	1-1-19	31-12-19
	estimulación temprana	1-1-19	31-12-19
	personas beneficiadas	1-1-19	31-12-19
	sesion de terapia de lenguaje	1-1-19	31-12-19
Componente 30 Terapias	personas beneficiadas	1-1-19	31-12-19
	multisensorial	1-1-19	31-12-19
	personas beneficiadas	1-1-19	31-12-19
	vida independiente	1-1-19	31-12-19
	personas beneficiadas	1-1-19	31-12-19
	terapia fisica unidad movil	1-1-19	31-12-19
	personas beneficiadas	1-1-19	31-12-19
	acondicionamiento de aparatos y terapia de vida independiente exterior	1-1-19	31-12-19
	platicas	1-1-19	31-12-19
Componente 31 Terapia Psicologica	Sesiones de terapia individual	1-1-19	31-12-19
	sesion de terapia infantil	1-1-19	31-12-19
	sesiones de pareja	1-1-19	31-12-19
	sesión de terapia familiar	1-1-19	31-12-19
	sesión de terapia grupal	1-1-19	31-12-19
	grupos de superación de duelo	1-1-19	31-12-19
Componente 32 Grupos de Superacion de duelo	Personas Beneficiadas	1-1-19	31-12-19
	difusion del programa	1-1-19	31-12-19
	seguimiento/ visitas de suicidio	1-1-19	31-12-19
	protocolo para el riesgo de manejo suicida	1-1-19	31-12-19
Componente 33 Platicas de prevención	Platicas	1-1-19	31-12-19
	personas beneficiadas	1-1-19	31-12-19
	Talleres	1-1-19	31-12-19
	participantes	1-1-19	31-12-19
	Foro Universitario	1-1-19	31-12-19
	participantes	1-1-19	31-12-19
	Platicas	1-1-19	31-12-19
	circulos de paz	1-1-19	31-12-19
	participantes	1-1-19	31-12-19
Componente 34 Mediacion y Participacion	actividades	1-1-19	31-12-19
	participantes	1-1-19	31-12-19
	manuales de mediacion	1-1-19	31-12-19
	Congresos y conferencias	1-1-19	31-12-19
	reconocimiento mensual (actividades)	1-1-19	31-12-19
	participantes	1-1-19	31-12-19
	ejemplares de cuentos	1-1-19	31-12-19
	campañas por la paz	1-1-19	31-12-19
	congreso (participantes)	1-1-19	31-12-19
	Transformacion de grafiti	1-1-19	31-12-19

ponsable del Programa o	Nombre	Mariana Covarrubias del Peral
	Cargo	Subdirectora
	Departamento	Defensa Social

RELACIÓN DE LA DISTRIBUCIÓN DE LOS COSTOS DEL SUB-PROGRAMA POR DEPENDENCIAS INVOLUCRADAS

DEPENDENCIA	1000	2000	3000	4000	5000	6000	9000	Total
								0.00
al								

a: El formato puede ser modificado para agregar indicadores de nivel propósito

ormato puede ser modificado para agregar componentes y/o actividades

Nota: llenar un formato por cada Subprograma

Sistema de Desarrollo Integral para la Familia del Municipio de Saltillo

Programa: Subdirección Jurídica

Subprograma: Subdirección Jurídica

Programa Operativo Anual 2019

mbre del Subprograma:	Subdirección Jurídica		
scripción ue comprende):	La coordinación de Asuntos Jurídicos. Procuraduría Municipal y Coordinación de niñas, niños y adolescentes		
idad Responsable:	Subdirección Jurídica		
pendencias o Unidades rticipantes (Sí aplica)	NA		
porte en pesos de la ersión (para proyectos)		Importe en total del costo del Sub-Programa:	

EJE Rector del PMD:	Eje 4 Saltillo Incluyente						
jetivos Estratégicos que Impacta	4.2 Desarrollo social participativo.4.3Pobreza marginación y Bienestar social. 4.4 Inclusión y apoyo a personas en situacion de vulnerabilidad 4.6 Impulso a la juventud. 4.9 Salud para todas las personas						
Clasificación Programática	Clasificación Funcional del Gasto						
	Finalidad	2	Función	06	Sub Función	08	

Poblacion Objetivo	Niñas, niños y adolescentes en situación de riesgo, amenaza o afectación de derechos Atender de manera eficaz los asuntos juridicos en los que se encuentre involucrado el organismo

Tipo de Población Objetivo	Interna		Meta:	Nota

FIN Y PROPOSITO

N (Objetivo General)	Contribuir a mejorar la calidad de vida de la poblacion que e encuentra en condiciones de vinerabilidad
OPOSITO	Niñas niños y adolescentes en situación de riesgo, amenaza o afectacion de derechos Atender de manera eficaz los asuntos juridicos en los que se encuentre involucrado el orga ismo

INDICADORES Y METAS ASOCIADOS CON EL PROPÓSITO (Impacto, Eficiencia y Eficacia)					Avance del Indicador	Primer Trimestre	Segundo Trimestre	Tercer Trimestre	Cuarto Trimestre	Total
INDICADOR/ META	Formula de Cálculo	Unidad de Medida	Variables	Unidad de medida						
			V1:		Esperado					
			V2:		Real					

RELACION DE COMPONENTES O PRODUCTOS GENERALES

MPONENTE 1: Procuraduria Municipal				Otras unidades involucradas						
dad ejecutora: Procuraduria Municipal										
Asesorias y Comparecencias en asuntos familiares						156,000.00	20,650.00	15,050.00	12,300.00	204,000.00
						7,232.54				7,232.54
INDICADOR/ META	Fórmula de Cálculo	Unidad de Medida	Variables	Unidad de medida	Avance del Indicador	Primer Trimestre	Segundo Trimestre	Tercer Trimestre	Cuarto Trimestre	Total
esorias y Comparecencias en asuntos familiares	Asesorias realizadas/ Asesorias Programadas	Asesorias	V1:	asesoria	Esperado	690	690	690	690	2760
			V2:		Real	938				938

MPONENTE 2: Asuntos Jurídicos Administrativos			Unidad Ejecutora: Subdireccion de Asuntos Juridicos	Otras unidades involucradas						
dad ejecutora: Subdirección de Asuntos Juridicos										
Contratos y Convenios con otras instituciones						39,300.00	6,100.00	3,600.00	-	49,000.00
						8,963.71				8,963.71
INDICADOR	Fórmula de Cálculo	Unidad de	Variables	Unidad de	Avance del	Primer	Segundo	Tercer	Cuarto	Total
ontratos y Convenios con otras instituciones para neficio de los programas de DIF	Contratosy convenios Realizados/ Contratosy convenios Programados	Contratos y convenios		contratos y convenios	Esperado	19	18	19	16	72
					Real	5				5

MPONENTE 3: Niñas Niños y adolescentes			Unidad Ejecutora: Subdirección de Asuntos Juridicos	Otras unidades involucradas						
dad ejecutora: Coordinación de Niñas, niños y adolescentes										
Todos los niños en la escuela por Saltillo						17999.94	18000.03	18000.03	18000	72000
						19207.1	$	$	$	19207.1
INDICADOR	Fórmula de Cálculo	Unidad de Medida	Variables	Unidad de medida	Avance del Indicador	Primer Trimestre	Segundo Trimestre	Tercer Trimestre	Cuarto Trimestre	Total
porcentaje de menores detectados en cruceros y captados	menores captados/menores programados	menores	menores captados	menores	Esperado	4	6	6	5	21
			menores programados		Real	0				

MPONENTE 4: Niñas Niños y adolescentes			Unidad ejecutora: Coordinacion de Niñas, niños y adolescentes	Otras unidades involucradas						
idad ejecutora: Coordinación de Niñas, niños y adolescentes										
Cabildo Infantil						0	74000	0	0	74000
						0	$	$	$	$
INDICADOR	Fórmula de Cálculo	Unidad de Medida	Variables	Unidad de medida	Avance del Indicador	Primer Trimestre	Segundo Trimestre	Tercer Trimestre	Cuarto Trimestre	Total
propuestas recibidas	propuestas recibidas/propuestas	propuestas	propuestas seleccionadas		propuesta	0	2700	0	0	2700

propuestas recibidas	recibidas/propuestas programadas	seleccionadas	propuestas programadas		Real	706				706
MPONENTE 5: Niñas Niños y adolescentes			Unidad ejecutora Coordinación de Niñas niños y adolescentes	Otras unidades involucradas	Avance Financiero	Primer Trimestre	Segundo Trimestre	Tercer Trimestre	Cuarto Trimestre	Total
dad ejecutora: Coordinación de Niñas, niños y adolescentes						7030.06	5029.98	5029.98	5029.98	22120
Desarrollo Integral de niñas niños y adolescentes						693.67	$	$	$	693.67
INDICADOR	Fórmula de Cálculo	Unidad de Medida	Variables	Unidad de medida	Avance del Indicador	Primer Trimestre	Segundo Trimestre	Tercer Trimestre	Cuarto Trimestre	Total
Talleres (SIPPINA)	talleres realizados/talleres programados	talleres	platicas realizadas	talleres	Esperado	9	9	9	9	36
			platicas programadas		Real	10				10
MPONENTE 6: Niñas Niños y adolescentes			Unidad ejecutora: Coordinación de Niñas, niños y adolescentes	Otras unidades involucradas	Avance Financiero	Primer Trimestre	Segundo Trimestre	Tercer Trimestre	Cuarto Trimestre	Total
idad ejecutora: Coordinación de Niñas, niños y adolescentes						3000	3000	3000	1000	10000
Mochila por Saltillo						0	$	$	$	$
INDICADOR	Fórmula de Cálculo	Unidad de Medida	Variables	Unidad de medida	Avance del Indicador	Primer Trimestre	Segundo Trimestre	Tercer Trimestre	Cuarto Trimestre	Total
Recoleccion de mochilas	mochilas recolectadas/mochilas programadas	mochilas	mochila recolectada	mochila	Esperado	0	400	450	0	850
			mochila programada		Real	0				0
MPONENTE 7: Niñas Niños y adolescentes			Unidad ejecutora Coordinación de Niñas niños y adolescentes	Otras unidades involucradas	Avance Financiero	Primer Trimestre	Segundo Trimestre	Tercer Trimestre	Cuarto Trimestre	Total
idad ejecutora: Coordinación de Niñas, niños y adolescentes						6000	0	0	0	6000
Pláticas y actividades recreativas de "Sexualidad Responsable"						0	$	$	$	$
INDICADOR	Fórmula de Cálculo	Unidad de Medida	Variables	Unidad de medida	Avance del Indicador	Primer Trimestre	Segundo Trimestre	Tercer Trimestre	Cuarto Trimestre	Total
Pláticas y actividades ecreativas de "Sexualidad Responsable"	Pláticas y actividades realizadas/platicas y actividades programadas	platicas	platicas realizadas	plática	Esperado	27	32	15	32	106
			platicas programadas		Real	17				17

[redacted]

ENTREGABLES (Numeraccion correlacionada con los componentes	ACTIVIDADES (numeración correlacionada con los entregables)	Fecha de Inicio de la Actividad	Fecha de Termino de la Actividad
COMPONENTE 1: Procuraduria Municipal Asesorias y comparecencias	Brindar asesorias a la poblacion que lo solicite en dif saltillo y en las brigadas	01/01/2019	31/12/2019
	Realizar comparecencias	01/01/2019	31/12/2019
	visitas domiciliarias y acciones realizadas en visitas	01/01/2019	31/12/2019
	Convenios y declaraciones unilaterales	01/01/2019	31/12/2019
	Realizar los convenios y declaraciones unilaterales por omision de cuidados	01/01/2019	31/12/2019
	Realizar los convenios y declaraciones unilaterales de voluntad	01/01/2019	31/12/2019
	Atencion de reportes de violencia	01/01/2019	31/12/2019

	Visitas domiciliarias	01/01/2019	31/12/2019
	Procedimientos de mediación	01/01/2019	31/12/2019
MPONENTE 2: Asuntos Jurídicos Administrativos: ntratos y Convenios	Realizar contratos y convenios con los proveedores que prestan servicios o productos a la institución	01/01/2019	31/12/2019
	Realizar convenios con quien lo solicite, o ejerzamos sinergia laboral	01/01/2019	31/12/2019
MPONENTE 3: Niñas Niños y adolescentes. Todos los ios en la Escuela por Saltillo	Recorridos	01/01/2019	31/12/2019
	niños captados	01/01/2019	31/12/2019
	Actividades de difusión (volanteo, letreros de crucero)	01/01/2019	31/12/2019
MPONENTE 4: Niñas Niños y adolescentes: Cabildo antil	Propuestas recibidas	01/01/2019	31/12/2019
	Realización de acciones a favor de los niños. Niñas y adolescentes	01/01/2019	31/12/2019
	Foro para niñas, niños y adolescentes	01/01/2019	31/12/2019
MPONENTE 5: Desarrollo Integral de Niñas niños y olescentes. Talleres (SIPPINA)	Realización de talleres	01/01/2019	31/12/2019
	Realización de acciones a favor de los niños. Niñas y adolescentes	01/01/2019	31/12/2019
	Entrega de material informativo en los talleres	01/01/2019	31/12/2019
	Realización de asambleas	01/01/2019	31/12/2019
	Aportar ideas y acciones a favor de la niñez	01/01/2019	31/12/2019
MPONENTE 6: Niñas niños y adolescentes: Recoleccion mochilas	Difusión de programa	01/01/2019	31/12/2019
	Distribución de contenedores en las Escuelas participantes	01/01/2019	31/12/2019
	Recorrido para la recolección de mochilas	01/01/2019	31/12/2019
	Selección de beneficiarios de las mochilas	01/01/2019	31/12/2019
MPONENTE 7: Desarrollo Integral de Niñas niños y olescentes: Pláticas y actividades recreativas de	Platicas	01/01/2019	31/12/2019
	Actividades recreativas de prevención	01/01/2019	31/12/2019

sponsable del Programa o oyecto:	Nombre	Luisa Maria Soto Gonzalez
	Cargo	Subdirectora de Asuntos Jurídicos
	Departamento	Subdirección de Asuntos Jurídicos

RELACIÓN DE LA DISTRIBUCIÓN DE LOS COSTOS DEL SUB-PROGRAMA POR DEPENDENCIAS INVOLUCRADAS

DEPENDENCIA	1000	2000	3000	4000	5000	6000	9000	Total
tal								

ta. El formato puede ser modificado para agregar indicadores de nivel propósito
ormato puede ser modificado para agregar componentes y/o actividades

Nota: llenar un formato por cada Subprograma

Sistema de Desarrollo Integral para la Familia del Municipio de Saltillo

Subdireccion de Administración

Subprograma:Subdireccion de Administración

Programa Operativo Anual 2019

mbre del Subprograma	Subdireccion de Administración		
scripción ue comprende)	Comprende las Coordinaciones de: Recursos Financieros, Recursos Materiales, Compras (adquisiciones) y Recursos Humanos y Capacitacon		
idad Responsable	Subdireccion de Administración		
pendencias o Unidades rticipantes (Si aplica)	Recursos Humanos, Recursos materiales, Recursos Financieros, y Compras		
porte en pesos de la ersion (para proyectos)		Importe en total del costo del Sub-Programa:	

EJE Rector del PMD	Eje 4 Saltillo Incluyente					
jetivos Estrategicos que Impacta	4 2 Desarrollo social participativo 4 3Pobreza marginación y Bienestar social. 4 4 Inclusión y apoyo a personas en situacion de vulnerabilidad 4 6 impulso a la juventud 4 9 Salud para todas las personas					
Clasificación Programatica	Clasificación Funcional del Gasto					
	Finalidad	1	Función	05	Sub Función	017
Población Objetivo						
Tipo de Poblacion Objetivo	Interna x	Externa	Meta		Nota	

FIN Y PROPOSITO

(Objetivo General)	Contribuir a mejorar la calidad de vida de la población en condiciones de vulnerabilidad
OPOSITO	Poblacion urbana y rural del municipio que se beneficia con los bienes y servicios de DIF Saltillo

INDICADORES Y METAS ASOCIADOS CON EL PROPÓSITO (Impacto, Eficiencia y Eficacia)

INDICADOR	Formula de Cálculo	Unidad de Medida	Variables	Unidad de medida	Avance del Indicador	Primer Trimestre	Segundo Trimestre	Tercer Trimestre	Cuarto Trimestre	Total
			V1		Esperado					
			V2		Real					

RELACION DE COMPONENTES O PRODUCTOS GENERALES

MPONENTE 1: Recursos Humanos **Idad ejecutora: Coordinación de Recursos Humanos**			Recursos Humanos	Otras unidades involucradas:						
Horas de Capacitación del personal realizados						17500	15000	16000	6500	$ 55,000.00
						12,480.88				$ 12,480.88
INDICADOR	Fórmula de Cálculo	Unidad de Medida	Variables	Unidad de medida	Avance del Indicador	Primer Trimestre	Segundo Trimestre	Tercer Trimestre	Cuarto Trimestre	Total
pacitacion para eficientar los servicios	horas de capacitacion realizadas/horas de capacitaion programadas	horas	horas de capacitacion programadas	horas	Esperado	790	735	735	735	2,995
			horas de capacitacion realizadas	horas	Real	421				421
MPONENTE 2: Recursos Humanos **idad ejecutora: Coordinación de Recursos Humanos**			Recursos Humanos	Otras unidades involucradas:						
Elaboración de Nómina						9405937.41	8758537.53	8758537.53	$ 13,811,137.53	$ 40,734,150.00
						9,253,160.33				$ 9,253,160.33
INDICADOR	Fórmula de Cálculo	Unidad de Medida	Variables	Unidad de medida	Avance del Indicador	Primer Trimestre	Segundo Trimestre	Tercer Trimestre	Cuarto Trimestre	Total
Elaboración de Nómina	elaboracion de nomina	aboracion de nomi	horas de capacitacion programadas	elaboracion de nomica	Esperado	6	6	6	7	26
			horas de capacitacion realizadas		Real	6				6
MPONENTE 3: Recursos Financeros **Idad ejecutora: Coordinación de Recursos Financieros**			Recursos financieros	Otras unidades involucradas:						
Elaboracion de informes trimestrales y cuenta publica						60,450.03	54,649.99	51,849.99	51,549.99	218,500.00
						37,676.02				37,676.02
INDICADOR	Fórmula de Cálculo	Unidad de Medida	Variables	Unidad de medida	Avance del Indicador	Primer Trimestre	Segundo Trimestre	Tercer Trimestre	Cuarto Trimestre	Total
realizacion de informes	informes realizados/informes programados	informes	informes programados	informes	Esperado	1	1	1	2	5
			informes realizados	informes	Real	1				
MPONENTE 4 Administracion de los recursos financieros **Idad ejecutora: Coordinación de Recursos Financieros**			Unidad ejecutora: Presidencia, Dirección y subdirección administrativa	Otras unidades involucradas:						
eficiencia en los recursos financieros						987,028.94	208,500.02	218,000.02	326,450.02	1,739,980.00
						1,774,118.07				1,774,118.07
INDICADOR	Fórmula de Cálculo	Unidad de Medida	Variables	Unidad de medida	Avance del Indicador	Primer Trimestre	Segundo Trimestre	Tercer Trimestre	Cuarto Trimestre	Total
umplimiento administrativo	Reuniones trimestrales de Consejo y Dirección realizadas/ Reuniones programadas	Reuniones	V1:		Esperado	1	1	1	2	5
			V2:		Real					0
MPONENTE 5 Administracion de los recursos financieros **Idad ejecutora: Coordinación de Recursos Financieros**			Unidad ejecutora: Presidencia, Dirección y subdirección administrativa	Otras unidades involucradas:						
Red Mexicana						87,000.00	28,000.00	50,000.00	15,000.00	180,000.00
						122,685.86				122,685.86
INDICADOR	Fórmula de Cálculo	Unidad de Medida	Variables	Unidad de medida	Avance del Indicador	Primer Trimestre	Segundo Trimestre	Tercer Trimestre	Cuarto Trimestre	Total
Asambleas	asambleas realizadas/ asambleas programadas	asambleas	V1:		Esperado	1	1	1	2	5
			V2:		Real	2				2
MPONENTE 6 Adquisiciones **idad ejecutora: Coordinacion de Compras**			Unidad ejecutora: Compras (Adquisiciones)	Otras unidades involucradas:						
Eficiencia en los procesos de adquisiciones						53,900.00	29,000.00	26,500.00	25,500.00	134,900.00
						15,676.83				15,676.83