



SISTEMA PARA EL DESARROLLO INTEGRAL DE LA FAMILIA DEL MUNICIPIO DE SALTILLO COHAUILA

Estado Analítico de Ingresos

Del 01 de enero al 31 de Marzo de 2021



Estado Analítico de Ingresos Por Fuente de Financiamiento	Ingreso					Diferencia (6= 5 - 1)
	Estimado 1	Ampliaciones y Reducciones 2	Modificado (3= 1 + 2)	Devengado 4	Recaudado 5	
Ingresos del Poder Ejecutivo Federal o Estatal y de los Municipios	0.00	0.00	0.00	0.00	0.00	0.00
Impuestos	0.00	0.00	0.00	0.00	0.00	0.00
Cuotas y Aportaciones de Seguridad Social	0.00	0.00	0.00	0.00	0.00	0.00
Contribuciones de Mejoras	0.00	0.00	0.00	0.00	0.00	0.00
Derechos	0.00	0.00	0.00	0.00	0.00	0.00
Productos	0.00	0.00	0.00	0.00	0.00	0.00
Aprovechamientos	0.00	0.00	0.00	0.00	0.00	0.00
Participaciones, Aportaciones, Convenios, Incentivos Derivados de la Colaboración Fiscal y Fondos Distintos de Aportaciones	0.00	0.00	0.00	0.00	0.00	0.00
Transferencias, Asignaciones, Subsidios y Subvenciones, y Pensiones y Jubilaciones	0.00	0.00	0.00	0.00	0.00	0.00
Ingresos de los Entes Públicos de los Poderes Legislativo y Judicial, de los Órganos Autónomos y del Sector Paraestatal o Paramunicipal, así como de las Empresas Productivas del Estado	84,938,700.00	0.00	84,938,700.00	22,797,536.61	22,797,536.61	-62,141,163.39
Cuotas y Aportaciones de Seguridad Social	0.00	0.00	0.00	0.00	0.00	0.00
Productos	20,000.00	0.00	20,000.00	4,365.83	4,365.83	-15,634.17
Ingresos por Venta de Bienes, Presentación de Servicios y Otros Ingresos	7,120,700.00	0.00	7,120,700.00	843,670.74	843,670.74	-6,277,029.26
Transferencias, Asignaciones, Subsidios y Subvenciones, y Pensiones y Jubilaciones	77,798,000.00	0.00	77,798,000.00	21,949,500.04	21,949,500.04	-55,848,499.96
Ingresos Derivados de Financiamientos	0.00	0.00	0.00	0.00	0.00	0.00
Ingresos Derivados de Financiamientos	0.00	0.00	0.00	0.00	0.00	0.00
Total	84,938,700.00	0.00	84,938,700.00	22,797,536.61	22,797,536.61	-62,141,163.39
				Ingresos excedentes		

[Signature]
C.P. MARIA JUANA VAZQUEZ BADILLO
SUBDIRECTORA ADMINISTRATIVA

[Signature]
LIC. ALEJANDRO RAFAEL CEPEDA VALDES
ENCARGADO DE LA DIRECCION GENERAL



SISTEMA PARA EL DESARROLLO INTEGRAL DE LA FAMILIA DEL
MUNICIPIO DE SALTILLO COAHUILA

Estado Analítico de Ingresos

Del 01 de enero al 31 de Marzo de 2021



Rubro de Ingresos	Ingreso					Diferencia (6= 5 - 1)
	Estimado 1	Ampliaciones y Reducciones 2	Modificado (3= 1 + 2)	Devengado 4	Recaudado 5	
Impuestos	0.00	0.00	0.00	0.00	0.00	0.00
Cuotas y Aportaciones de Seguridad Social	0.00	0.00	0.00	0.00	0.00	0.00
Contribuciones de Mejoras	0.00	0.00	0.00	0.00	0.00	0.00
Derechos	0.00	0.00	0.00	0.00	0.00	0.00
Productos	20,000.00	0.00	20,000.00	4,365.83	4,365.83	-15,634.17
Aprovechamientos	0.00	0.00	0.00	0.00	0.00	0.00
Ingresos por Venta de Bienes, Presentación de Servicios y Otros Ingresos	7,120,700.00	0.00	7,120,700.00	843,670.74	843,670.74	-6,277,029.26
Participaciones, Aportaciones, Convenios, Incentivos Derivados de la Colaboración Fiscal y Fondos Distintos de Aportaciones	0.00	0.00	0.00	0.00	0.00	0.00
Transferencias, Asignaciones, Subsidios y Subvenciones, Y Pensiones y Jubilaciones	77,798,000.00	0.00	77,798,000.00	21,949,500.04	21,949,500.04	-55,848,499.96
Ingresos Derivados de Financiamientos	0.00	0.00	0.00	0.00	0.00	0.00
Total	84,938,700.00	0.00	84,938,700.00	22,797,536.61	22,797,536.61	-62,141,163.39
				Ingresos excedentes		

Amador B. B. B.
C. P. MARIA JUANA VAZQUEZ BADILLO
SUBDIRECTORA ADMINISTRATIVA

A.
LIC. ALEJANDRO RAFAEL CEPEDA VALDES
ENCARGADO DE LA DIRECCIÓN GENERAL

Instituciones Publicas de la Seguridad Social	0.00	0.00	0.00	0.00	0.00	0.00	0.00
Entidades Paraestatales Empresariales No Financieras con Participación Estatal Mayoritaria	0.00	0.00	0.00	0.00	0.00	0.00	0.00
Fideicomisos Empresariales No Financieros con Participación Estatal Mayoritaria	0.00	0.00	0.00	0.00	0.00	0.00	0.00
Entidades Paraestatales Empresariales Financieras Monetarias con Participación Estatal Mayoritaria	0.00	0.00	0.00	0.00	0.00	0.00	0.00
Entidades Paraestatales Empresariales Financieras No Monetarias con Participación Estatal Mayoritaria	0.00	0.00	0.00	0.00	0.00	0.00	0.00
Fideicomisos Financieros Públicos con Participación Estatal Mayoritaria	0.00	0.00	0.00	0.00	0.00	0.00	0.00
Total del Gasto	0.00	0.00	0.00	0.00	0.00	0.00	0.00

 CP MARIA JUANA VAZQUEZ BADILLO
 SUBDIRECTORA ADMINISTRATIVA

 LIC. ALEJANDRO RAFAEL CEPEDA VALDES
 ENCARGADO DE LA DIRECCION GENERAL



SALTILLO

SISTEMA PARA EL DESARROLLO INTEGRAL DE LA FAMILIA DEL MUNICIPIO
DE SALTILLO COAHUILA

Estado Analítico del Ejercicio del Presupuesto de Egresos
Clasificación Económica (por Tipo de Gasto)
Del 01 de enero al 31 de marzo de 2021



SALTILLO

Concepto	Egresos					
	Aprobado 1	Ampliaciones/ (Reducciones) 2	Modificado 3 = (1 + 2)	Devengado 4	Pagado 5	Subejercicio 6 = (3 - 4)
Gasto Corriente	84,503,700.00	-1,199,597.30	83,304,102.70	19,523,638.32	19,523,638.32	63,780,464.38
Gasto de Capital	435,000.00	1,199,597.30	1,634,597.30	1,228,295.42	1,228,295.42	406,301.88
Amortización de la Deuda y Disminución de Pasivos	0.00	0.00	0.00	0.00	0.00	0.00
Pensiones y Jubilaciones	0.00	0.00	0.00	0.00	0.00	0.00
Participaciones	0.00	0.00	0.00	0.00	0.00	0.00
Total del Gasto	84,938,700.00	0.00	84,938,700.00	20,751,933.74	20,751,933.74	64,186,766.26

[Signature]
C.P. MARIA JUANA VAZQUEZ BADILLO
SUBDIRECTORA ADMINISTRATIVA

[Signature]
LIC. ALEJANDRO RAFAEL CEPEDA VALDES
ENCARGADO DE LA DIRECCION GENERAL

Bienes Inmuebles	0.00	0.00	0.00	0.00	0.00	0.00
Activos Intangibles	0.00	0.00	0.00	0.00	0.00	0.00
Inversion Publica	0.00	0.00	0.00	0.00	0.00	0.00
Obra Publica en Bienes de Dominio Publico	0.00	0.00	0.00	0.00	0.00	0.00
Obra Publica en Bienes Propios	0.00	0.00	0.00	0.00	0.00	0.00
Proyectos Productivos y Acciones de Fomento	0.00	0.00	0.00	0.00	0.00	0.00
Inversiones Financieras y Otras Provisiones	0.00	0.00	0.00	0.00	0.00	0.00
Inversiones Para el Fomento de Actividades Productivas.	0.00	0.00	0.00	0.00	0.00	0.00
Acciones y Participaciones de Capital	0.00	0.00	0.00	0.00	0.00	0.00
Compra de Titulos y Valores	0.00	0.00	0.00	0.00	0.00	0.00
Concesion de Prestamos	0.00	0.00	0.00	0.00	0.00	0.00
Inversiones en Fideicomisos, Mandatos y Otros Analogos	0.00	0.00	0.00	0.00	0.00	0.00
Otras Inversiones Financieras	0.00	0.00	0.00	0.00	0.00	0.00
Provisiones para Contingencias y Otras Erogaciones Especiales	0.00	0.00	0.00	0.00	0.00	0.00
Participaciones y Aportaciones	0.00	0.00	0.00	0.00	0.00	0.00
Participaciones	0.00	0.00	0.00	0.00	0.00	0.00
Aportaciones	0.00	0.00	0.00	0.00	0.00	0.00
Convenios	0.00	0.00	0.00	0.00	0.00	0.00
Deuda Publica	0.00	0.00	0.00	0.00	0.00	0.00
Amortizacion de la Deuda Publica	0.00	0.00	0.00	0.00	0.00	0.00
Intereses de la Deuda Publica	0.00	0.00	0.00	0.00	0.00	0.00
Comisiones de la Deuda Publica	0.00	0.00	0.00	0.00	0.00	0.00
Gastos de la Deuda Publica	0.00	0.00	0.00	0.00	0.00	0.00
Costo por Coberturas	0.00	0.00	0.00	0.00	0.00	0.00
Apoyos Financieros	0.00	0.00	0.00	0.00	0.00	0.00
Adeudos de Ejercicios Fiscales Anteriores (Adeltas)	0.00	0.00	0.00	0.00	0.00	0.00
Total del Gasto	84,938,700.00	0.00	84,938,700.00	20,751,933.74	20,751,933.84	64,186,766.26

[Signature]
 C.P. MARIA JUANA VAZQUEZ BADILLO
 SUBDIRECTORA ADMINISTRATIVA

[Signature]
 LIC. ALEJANDRO RAFAEL CEPEDA VALDES
 ENCARGADO DE LA DIRECCION GENERAL

Transacciones de la Deuda Publica / Costo								
Financiero de la Deuda	0.00	0.00	0.00	0.00	0.00	0.00	0.00	0.00
Transferencias, Participaciones y Aportaciones entre Diferentes Niveles y Ordenes de Gobierno	0.00	0.00	0.00	0.00	0.00	0.00	0.00	0.00
Saneamiento del Sistema Financiero	0.00	0.00	0.00	0.00	0.00	0.00	0.00	0.00
Aduenos de Ejercicios Fiscales Anteriores	0.00	0.00	0.00	0.00	0.00	0.00	0.00	0.00
Total del Gasto	84,938,700.00	0.00	84,938,700.00	20,751,933.74	20,751,933.74	64,186,766.26		

Dr. María Juana Vazquez Badillo
 D. P. MARIA JUANA VAZQUEZ BADILLO
 SUBDIRECTORA ADMINISTRATIVA

Lic. Alejandro Rafael Cepeda Valdes
 LIC. ALEJANDRO RAFAEL CEPEDA VALDES
 ENCARGADO DE LA DIRECCION GENERAL



Información programática



DIRECCIÓN GENERAL DE DESARROLLO INTEGRAL DE LA FAMILIA
SISTEMA DE GESTIÓN DE CALIDAD DIF SALTILLO
 Presencia de Medición
INDICADORES MENSUALES



MIS	AÑO	ÁREA RESPONSABLE	MOMENTO DEL INDICADOR	DEFINICIÓN DEL INDICADOR	DEFINICIÓN DEL INDICADOR
MARZO	2021	Adultos Mayores	EVENTOS	REALIZAR EVENTOS CON LOS ADULTOS MAYORES CUENTOS CON ESTADOS DE EXPRESIÓN, DESARROLLO Y COMPARACIÓN DE HABILIDADES Y VALORES	EVENTOS PARA PERSONAS ADULTAS MAYORES

MÉTRICO DE CÁLCULO	UNIDAD DE MEDIDA	RESULTADOS 2020	METAS 2021	PROGRAMA DE TRABAJO												TOTAL		
				ENERO	FEBRERO	MARZO	ABRIL	MAYO	JUNIO	JULIO	AGOSTO	SEPTIEMBRE	OCTUBRE	NOVIEMBRE	DICIEMBRE			
EVENTOS ALTERNATIVOS PARA EVENTOS PROGRAMADOS	EVENTOS	2	9	PROGRAMADOS	0	0	2	0	0	0	2	1	1	1	0	2	9	
				REALIZADOS	0	0	2	2	2	2	2	2	2	4	2	2	2	26
				ACUMULADOS PROGRAMADOS	0	0	2	2	2	2	2	2	2	4	2	2	2	26
				ACUMULADOS REALIZADOS	0	0	2	4	6	8	10	12	14	18	20	22	24	26
CONCLUSIONES				EVENTO GRABACION DEL CBO Y VIDEO TORNEO DE BOLERA TABACA														
RECOMENDACIONES				FOMENTAR LA PARTICIPACION DE LOS ADULTOS EN LOS EVENTOS REALIZADOS PARA ELLOS														

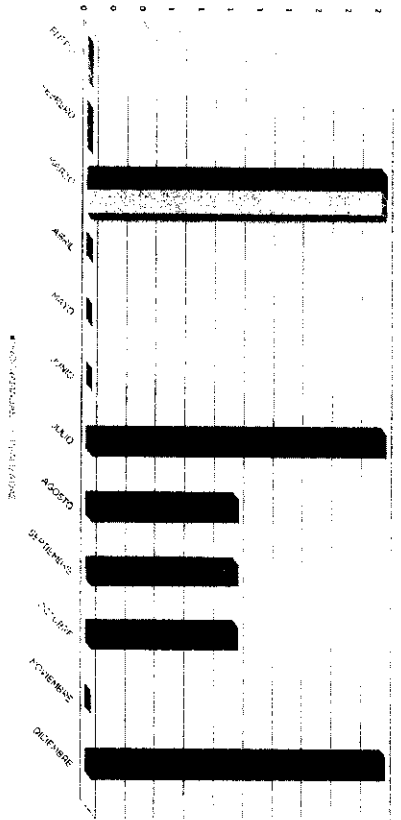

Armando Ramos Flores
 Coordinadora de Adultos Mayores



DIRECCIÓN GENERAL DE DESARROLLO INTEGRAL DE LA FAMILIA
 SISTEMA DE GESTIÓN DE CALIDAD DIF SALTILLO
 Presidencia de Medición
INDICADORES MENSUALES



MES	AÑO	ÁREA RESPONSABLE	MONITOR DEL MONITOR	DEPARTAMENTO DEL MONITOR	MONITOR DEL MONITOR
MARZO	2021	Adultos Mayores	ADULTOS MAYORES EN CURSOS Y TALLERES EN EL CRO	PROPORCIONAL A TALLERES ORGANIZADOS EN LOS ANTECEDENTES QUE RESPONDE LA CONVINCENCIA, CARACTERIZACIÓN Y CREATIVIDAD DE LAS PERSONAS QUE ASISTEN	TALLERES DE CAPACITACIÓN PARA PERSONAS DE 60 EN ADELANTE
				PROGRAMA DE TRABAJO	
				SE REINICIAN LAS INSERCCIONES A LOS TALLERES CON LAS DISPOSICIONES SANITARIAS DEL COVID	
				LOS TALLERES SON REPETITIVOS DURANTE EL AÑO	
				CONCLUSIONES	
				RECOMENDACIONES	

MÉTODO DE CÁLCULO	UNIDAD DE MEDIDA	RESULTADOS 2020	METAS 2021	PROGRAMA DE TRABAJO												TOTAL				
				ENERO	FEBRERO	MARZO	ABRIL	MAYO	JUNIO	JULIO	AGOSTO	SEPTIEMBRE	OCTUBRE	NOVIEMBRE	DICIEMBRE					
TALLERES ACUMULADOS ENTRE PROGRAMADOS	TALLERES	20	40	PROGRAMADOS	0	0	0	0	0	0	0	0	0	0	0	0	0	0		
				REALIZADOS	7	0	0	0	0	0	0	0	0	0	0	0	0	0	7	
				ACUMULADO DE PROGRAMADOS	10	10	10	20	20	20	20	20	20	20	20	20	20	20	20	300
				ACUMULADO DE REALIZADOS	7	7	7	7	7	7	7	7	7	7	7	7	7	7	7	84
				PENDIENTE DE REALIZAR	3	3	3	13	13	13	13	13	13	13	13	13	13	84		
				CONCLUSIONES	SE REINICIAN LAS INSERCCIONES A LOS TALLERES CON LAS DISPOSICIONES SANITARIAS DEL COVID															
				RECOMENDACIONES	LOS TALLERES SON REPETITIVOS DURANTE EL AÑO															

TALLERES EN EL CENTRO RECREATIVO DE LOS GRANDES
ENERO A DICIEMBRE DE 2021



[Firma]

c. Adriana Ramos Flores
 Coordinadora de Adultos Mayores



DIRECCIÓN GENERAL DE DESARROLLO INTEGRAL DE LA FAMILIA

SECRETARÍA DE ECONOMÍA
 DIRECCIÓN GENERAL DE DESARROLLO INTEGRAL DE LA FAMILIA
 SALTILO

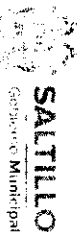

HEC	Año	ÁREA RESPONSABLE	NOMBRE DEL INDICADOR	OBJETIVO DEL INDICADOR	PROGRAMA DE TRABAJO												TOTAL	
MAYO	2021	RECURSOS FINANCIEROS	ELABORACION DE INFORMES TRIMESTRALES Y CUENTA EJERCIDA	PRESENTACION DE AVANCE DE GESTION FINANCIERA	ENERO	FEBRERO	MARZO	ABRIL	MAYO	JUNIO	JULIO	AGOSTO	SEPTIEMBRE	OCTUBRE	NOVIEMBRE	DICIEMBRE		
METODO DE SALTILO					1	2	3	4	5	6	7	8	9	10	11	12	1	
46. DEL PROCESO DE ELABORACION DE LA CUENTA EJERCIDA (MAYO)																		
COMPLICACIONES																		
RECOMENDACIONES																		

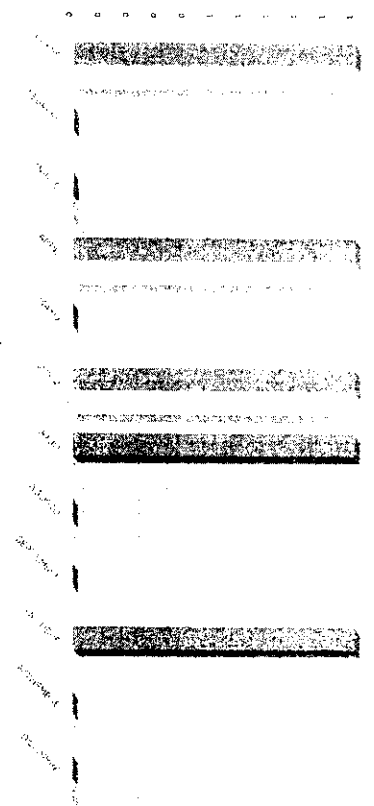

SECRETARÍA DE ECONOMÍA
 DIRECCIÓN GENERAL DE DESARROLLO INTEGRAL DE LA FAMILIA
 SALTILO

Paul
 LAURA MARTINEZ RIVERA
 COORDINADORA DE RECURSOS FINANCIEROS



DIRECCIÓN GENERAL DE DESARROLLO INTEGRAL DE LA FAMILIA
 SISTEMA DE GESTIÓN DE CALIDAD DIF SALTILLO
 Presidencia de Medición
INDICADORES MENSUALES



MES	AÑO	ÁREA RESPONSABLE	NOMBRE DEL INDICADOR	OBJETIVO DEL INDICADOR	DEFINICIÓN DEL INDICADOR														
MARZO	2021	Adultos Mayores	GRUPOS DE PERSONAS ADULTAS MAYORES	PROPORCIONAR UN ESPACIO DE INTERSECCIÓN Y ACTIVACIÓN PARA CERCA DE SU COMUNIDAD PARA SU INTERSECCIÓN Y DESARROLLO PERSONAL.	FORMAR GRUPOS DE ESPARCIMIENTO Y RECREACIÓN PARA EL ADULTO MAYOR														
MÉTODO DE CÁLCULO	UNIDAD DE MEDIDA	RESULTADOS 2020	METAS 2021	PROGRAMA DE TRABAJO															
				ENERO	FEBRERO	MARZO	ABRIL	MAYO	JUNIO	JULIO	AGOSTO	SEPTIEMBRE	OCTUBRE	NOVIEMBRE	DICIEMBRE	TOTAL			
GRUPOS A CARGAROS INTELENTOS HONORARIOS	GRUPOS	20	20	PROGRAMAS REALIZADOS	15	4	0	0	0	0	0	0	0	0	0	0	20		
				ACUMULADO DE PROGRAMAS REALIZADOS	15	19	19	19	19	19	19	19	19	19	19	19	19	219	
				ACUMULADO DE REALIZADOS	7	8	8	8	8	8	8	8	8	8	8	8	8	8	85
				DEFERENTES POR REALIZAR	8	11	11	11	11	11	11	11	11	11	11	11	11	11	134
CONCLUSIONES				CONTINUAR CON LOS GRUPOS DE MANTENIMIENTO EN ESPERA DE LAS CLASES PERSONALES															
RECOMENDACIONES				CONTINUAR MANTENIMIENTO Y PROPORCIONANDO PARA QUE LA GENTE SE INTERESE ALCUNA GRUPO O CENTRO COMUNITARIO CERCA DE SU PUEBLO															

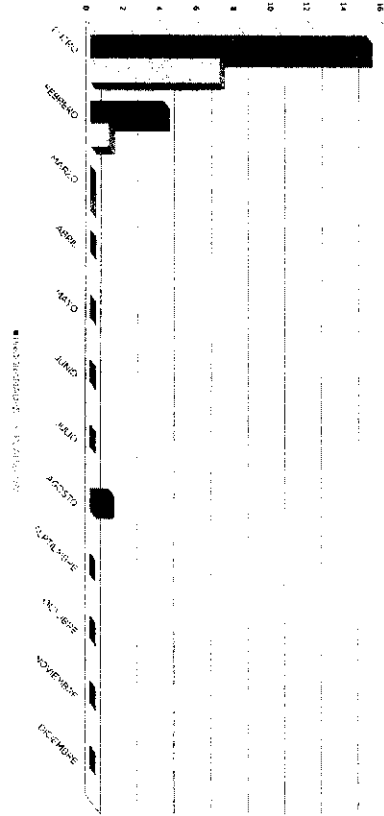

c. Adriana Ramos Flores
 Coordinadora de Adultos Mayores



DIRECCIÓN GENERAL DE DESARROLLO INTEGRAL DE LA FAMILIA
 SISTEMA DE GESTIÓN DE CALIDAD OIF SALTILLO
 Freerredes de Madres
INDICADORES MENSUALES



MES	Año	ÁREA RESPONSABLE	Módulo de medición	JUEGOS EMPORTANTES Y SEDEANTES DE LAS PERSONAS MAYORES MAYORES	OBJETIVO DEL INDICADOR											
					RECIBIR RECONOCIMIENTOS O DESTINACIONES POR SU PARTICIPACION EN LAS DIFERENTES MODALIDADES DISPONIBLES EN EL MUNICIPIO	PARTICIPANTES ADULTOS MAYORES EN LAS DIFERENTES ETAPAS DE LOS JUEGOS										
MARZO	2021	Adriana Mayora			PROGRAMA DE TRABAJO											
MÉTRICO DE CALIDAD	UNIDAD DE MEDIDA	META 2020	META 2021	PROGRAMAS												TOTAL
				PERSONAS ALCANZADAS EN HE PROGRAMADAS												
				PERSONAS												
				0												
				900												
				SENIOR	FEBRERO	MARZO	ABRIL	MAYO	JUNIO	JULIO	AGOSTO	SEPTIEMBRE	OCTUBRE	NOVIEMBRE	DECEMBRE	
				PROGRAMAS	0	0	0	0	600	350	0	0	0	0	0	0
				SENIOR	0	0	0	0	600	350	0	0	0	0	0	0
				ACUMULADO DE PROGRAMADAS	0	0	0	0	600	950	950	950	1400	1900	1900	0
				ACUMULADO DE REALIZADOS	0	0	0	0	0	0	0	0	0	0	0	0
				RESERVANTES POR REALIZAR	0	0	0	0	600	350	950	950	1400	1900	950	6200
				CONCLUSIONES	DESDE LA CONTINGENCIA DEL VIRUS COVID-19 LOS JUEGOS ESPORTIVOS Y CULTURALES DE LAS PERSONAS MAYORES DEBEN SUSPENDERSE HASTA NUEVO AÑO											
				RECOMENDACIONES	EN ESPERA DEL MANEJO NACIONAL PARA LOS JUEGOS NACIONALES											

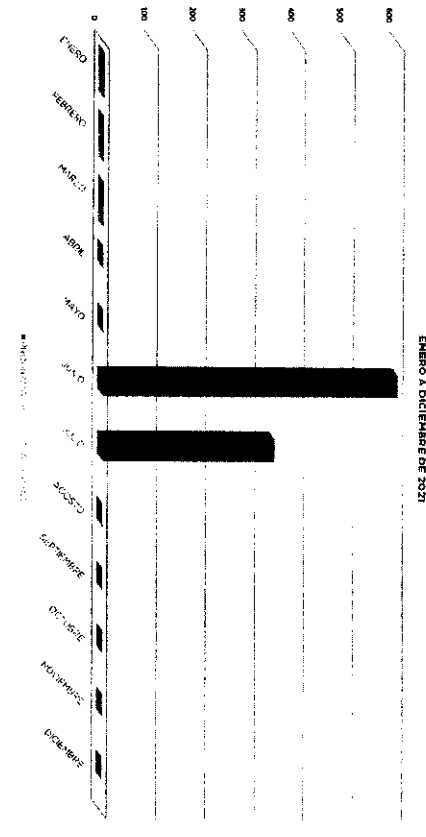

Adriana Mayora
 c. Adriana Ramos Flores
 Coordinadora de Adultos Mayores



DIRECCIÓN GENERAL DE DESARROLLO INTEGRAL DE LA FAMILIA
SISTEMA DE GESTIÓN DE CALIDAD DIF SALTILLO
Presentación de Indicators
INDICADORES MENSUALES



SALTILLO
 Gobierno Municipal

MES	AÑO	AREA RESPONSABLE	NOMBRE DEL INDICADOR	OBJETIVO DEL INDICADOR	DEFINICIÓN DEL INDICADOR
MARZO	2021	COORDINACIÓN DE ATENCIÓN CIUDADANA	CENTRO INTEGRAL DE ATENCIÓN CIUDADANA MAC DIF	CAVALIZAS A LAS PERSONAS QUE SOLICITAN ALGUN SERVICIO A LAS DIRECCIONES COORDINACIONES PARA SU ATENCIÓN	FOLIOS EMITIDOS EN LOS MODULOS DE ATENCIÓN CIUDADANA

METODO DE CALCULO	UNIDAD DE MEDIDA	RESULTADOS 2020	METAS 2021	PROGRAMA DE TRABAJO												TOTAL	
				ENERO	FEBRERO	MARZO	ABRIL	MAYO	JUNIO	AGOSTO	SEPTIEMBRE	OCTUBRE	NOVIEMBRE	DICIEMBRE			
1.29.925. ALMACENAMIENTO DE INFORMACIONES PERSONALES	101000	34,563	47,000	5,000	3,800	5,000	4,000	5,000	5,000	5,000	5,000	4,000	5,000	5,000	5,000	5,000	47,000
				4,681	3,896	5,000	4,000	5,000	5,000	5,000	5,000	4,000	5,000	5,000	5,000	5,000	47,000
				5,000	5,000	5,000	5,000	5,000	5,000	5,000	5,000	5,000	5,000	5,000	5,000	5,000	57,000
				4,601	5,000	4,127	4,328	5,000	4,127	4,428	4,428	4,000	4,000	4,000	4,000	4,000	50,000
				507	597	1,228	6,228	3,228	4,428	4,428	4,428	4,428	4,428	4,428	4,428	4,428	50,000
CONCLUSIONES																	
RECOMENDACIONES																	

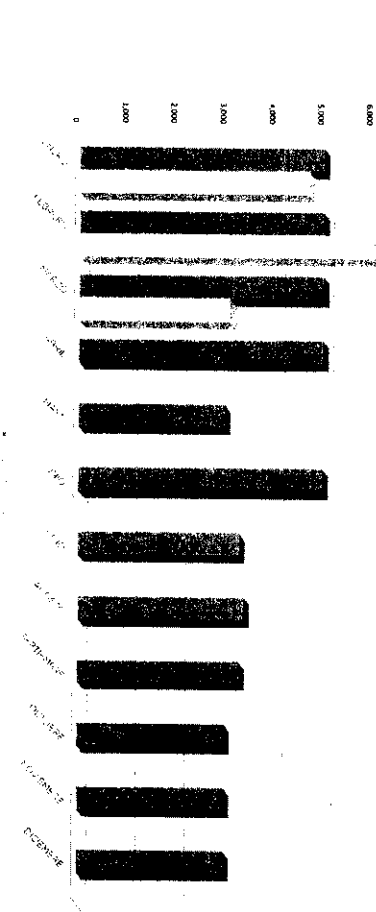

NOMBRE DEL INDICADOR
ENERO A DICIEMBRE DE 2021

LIC. MARTHA B. ZAPATA GUTIERREZ
 COORDINADORA DE ATENCIÓN CIUDADANA



DIRECCIÓN GENERAL DE DESARROLLO INTEGRAL DE LA FAMILIA
 SISTEMA DE GESTIÓN DE CALIDAD DIF SALTILLO
 En Atención al Ciudadano
INDICADORES MENSUALES



MES	AÑO	ÁREA RESPONSABLE	NOMBRE DEL INDICADOR	DEFINICIÓN DEL INDICADOR
MARZO	2021	COORDINACIÓN DE LA ATENCIÓN CIUDADANA	APOYOS ECONÓMICOS	OTORGAS APOYOS ECONÓMICOS A PERSONAS QUE SE ENCUENTRAN EN SITUACIÓN DE POBREZA Y VULNERABILIDAD, PARA CUBRIR ALGUN SERVICIO O PRODUCTO DE PRIMERA NECESIDAD DE MANERA INMEDIATA
				DEFINICIÓN DEL INDICADOR
				SE OTORGA APOYO ECONÓMICO A PERSONAS EN SITUACIÓN DE VULNERABILIDAD

MÉTRICO DE CÁLCULO	UNIDAD DE MEDIDA	RESULTADOS 2020	METAS 2021	PROGRAMA DE TRABAJO												TOTAL	
				ENERO	FEBRERO	MARZO	ABRIL	MAYO	JUNIO	JULIO	AGOSTO	SEPTIEMBRE	OCTUBRE	NOVIEMBRE	DICIEMBRE		
APOYOS ECONÓMICOS/ PROGRAMÁTICOS	APOYOS ECONÓMICOS	566	540	46	50	52	57	50	46	65	60	45	40	37	21	560	
				76	71	60	207	237	500	365	425	460	520	557	540	590	
				46	46	46	46	46	46	46	46	46	46	46	46	46	46
				21	21	21	21	21	21	21	21	21	21	21	21	21	21
CONCLUSIONES																	
RECOMENDACIONES																	

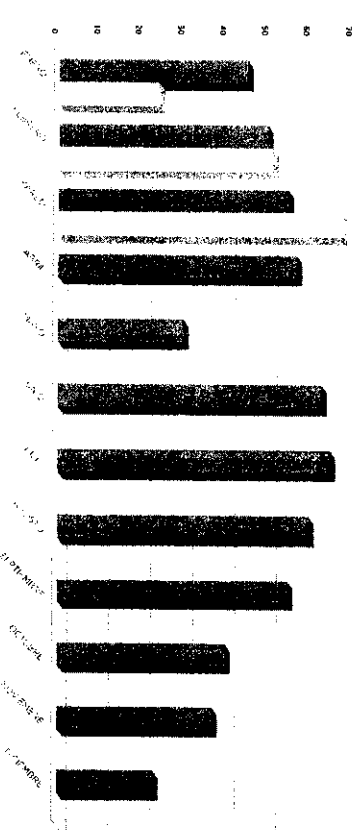

[Signature]
 LIC. MARTHA B. ZAPATA GUTIERREZ
 COORDINADORA DE ATENCIÓN CIUDADANA



DIRECCIÓN GENERAL DE DESARROLLO INTEGRAL DE LA FAMILIA
 SISTEMA DE GESTIÓN DE CALIDAD DIF SALTILLO
 Dependencia de Performance
INDICADORES MENSUALES



MES	AÑO	ÁREA RESPONSABLE	NOMBRE DEL INDICADOR	DEFINICIÓN DEL INDICADOR
MARZO	2021	COORDINACIÓN DE ATENCIÓN CIUDADANA	APOYOS EN ESPECIE	ENTREGA DE APOYOS COMO OPORTUNAS GASTAPPA, ALIMENTOS PREPARADOS, CANCELACIONES, APOYO EN ENTREGA DE COMIDAS, OBRERÍAS ETC.
				OTORGAR APOYOS EN ESPECIE A PERSONAS QUE SE ENCUENTREN EN SITUACIÓN DE POBREZA Y VULNERABILIDAD, CONTRIBUYENDO ASÍ A SATISFACER ALGUNA DE SUS NECESIDADES DE MANERA INMEDIATA

MÉTODO DE CÁLCULO	UNIDAD DE MEDIDA	RESULTADOS 2020	METAS 2021	PROGRAMA DE TRABAJO												TOTAL	
				ENERO	FEBRERO	MARZO	ABRIL	MAYO	JUNIO	JULIO	AGOSTO	SEPTIEMBRE	OCTUBRE	NOVIEMBRE	DICIEMBRE		
APORTE EN ESPECIE/ INICIAL/ CANCELACION/ APOYO EN ESPECIE/ INICIAL/ CANCELACION	APOYOS	2,747	4,500	375	375	325	350	175	540	350	375	275	475	370	220	205	1,500
				747	395	791	1,255	1,543	1,840	2,175	2,500	2,825	3,075	3,295	3,500	3,685	4,500
				325	650	975	1,350	1,675	2,000	2,325	2,650	2,975	3,300	3,625	3,950	4,275	5,000
				247	547	851	1,151	1,451	1,751	2,051	2,351	2,651	2,951	3,251	3,551	3,851	4,500
				76	109	147	192	246	297	347	397	447	497	547	597	647	700
CONCLUIDOS																10,876	
RECOMENDACIONES																	

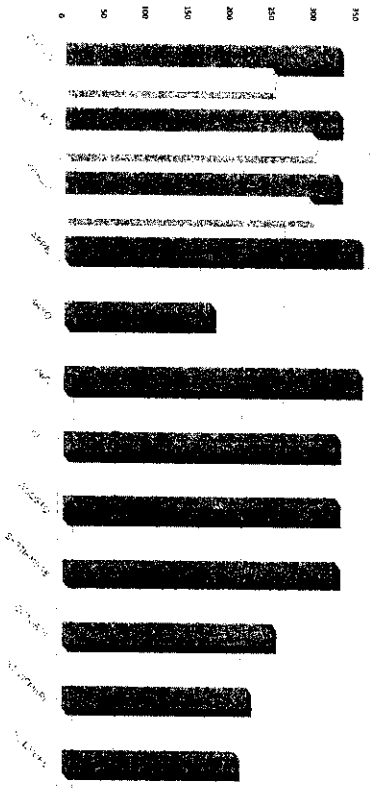

LIC. MARTHA B. ZAPATA GUTIERREZ
 COORDINADORA DE ATENCIÓN CIUDADANA



DIRECCIÓN GENERAL DE DESARROLLO INTEGRAL DE LA FAMILIA
 SISTEMA DE GESTIÓN DE CALIDAD DIF SALTILLO
 Fraternidad e Inclusión
INDICADORES MENSUALES



MES	AÑO	AREA RESPONSABLE	NOMBRE DEL INDICADOR	OBJETIVO DEL INDICADOR	DEFINICIÓN DEL INDICADOR
MARZO	2021	COORDINACIÓN DE ATENCIÓN CIUDADANA	AVUDEROS AYUDAR	APOYAR A PERSONAS EN SITUACIÓN DE VULNERABILIDAD CON PRODUCTOS DONADOS POR OTROS CIUDADANOS	DONACIONES DE LA SOCIEDAD QUE DIF DISTRIBUYE A OVENIR LO SOLICITE

MÉTODO DE CÁLCULO	UNIDAD DE MEDIDA	RESULTADOS 2020	METAS 2021	PROGRAMA DE TRABAJO												TOTAL			
				ENERO	FEBRERO	MARZO	ABRIL	MAYO	JUNIO	JULIO	AGOSTO	SEPTIEMBRE	OCTUBRE	NOVIEMBRE	DICIEMBRE				
INDICACIONES EN EL CUADRO EXPLANACIONES INDICACIONES	DONACIONES	2,747	1,400	276	200	305	361	340	364	312	317	366	354	320	354	316	384	354	
				246	11	173	700	450	900	1007	1154	1250	1300	1300	1300	1300	1300	1300	1300
CONCLUSIONES				246	61	334	544	514	544	481	514	514	514	514	514	514	514	514	514
RECOMENDACIONES				246	16	16	165	70	166	481	600	716	760	816	816	816	816	816	816

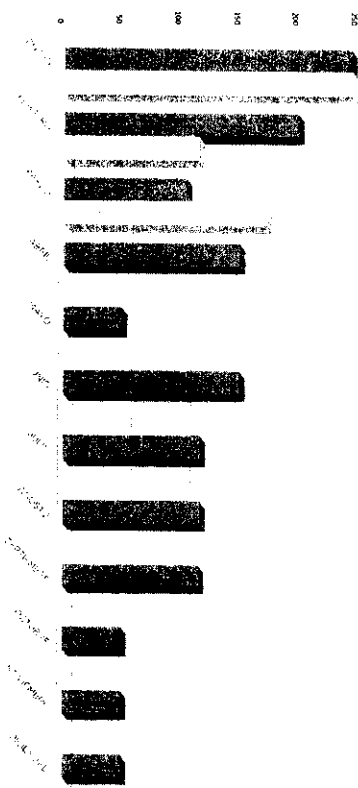

NOMBRE DEL INDICADOR
ENERO A DICIEMBRE DE 2021

LIC. MARTHA B. ZAPATA GUTIERREZ
COORDINADORA DE ATENCIÓN CIUDADANA

DIRECCION GENERAL DE DESARROLLO INTEGRAL DE LA FAMILIA

SALTILLO

SALTILLO

SECRETARÍA DE EDUCACIÓN PÚBLICA	DIRECCIÓN GENERAL DE DESARROLLO INTEGRAL DE LA FAMILIA	SECRETARÍA DE EDUCACIÓN PÚBLICA	DIRECCIÓN GENERAL DE DESARROLLO INTEGRAL DE LA FAMILIA
SECRETARÍA DE EDUCACIÓN PÚBLICA	DIRECCIÓN GENERAL DE DESARROLLO INTEGRAL DE LA FAMILIA	SECRETARÍA DE EDUCACIÓN PÚBLICA	DIRECCIÓN GENERAL DE DESARROLLO INTEGRAL DE LA FAMILIA

MÉTODOS DE CÁLCULO	UNIDAD DE MEDIDA	RESULTADOS 2020	METAS 2021	PROGRAMA DE TRABAJO												TOTAL									
				ENERO	FEBRERO	MARZO	ABRIL	MAYO	JUNIO	JULIO	AGOSTO	SEPTIEMBRE	OCTUBRE	NOVIEMBRE	DICIEMBRE										
...

A. Aguilar

Patricia Carrizosa
 Coordinadora del Centro Laboral y Artístico

DIRECCIÓN GENERAL DE DESARROLLO INTEGRAL DE LA FAMILIA

SALTILLO

SECRETARÍA DE EDUCACIÓN DIRECCIÓN GENERAL DE DESARROLLO INTEGRAL DE LA FAMILIA SALTILLO	SECRETARÍA DE EDUCACIÓN DIRECCIÓN GENERAL DE DESARROLLO INTEGRAL DE LA FAMILIA SALTILLO	SECRETARÍA DE EDUCACIÓN DIRECCIÓN GENERAL DE DESARROLLO INTEGRAL DE LA FAMILIA SALTILLO	SECRETARÍA DE EDUCACIÓN DIRECCIÓN GENERAL DE DESARROLLO INTEGRAL DE LA FAMILIA SALTILLO
---	---	---	---

MÉTODO DE CÁLCULO	UNIDAD DE MEDIDA	RESULTADOS 2020	METAS 2021	PROGRAMA DE TRABAJO												TOTAL								
				ENERO	FEBRERO	MARZO	ABRIL	MAYO	JUNIO	JULIO	AGOSTO	SEPTIEMBRE	OCTUBRE	NOVIEMBRE	DICIEMBRE									
...	
...
...
...
...
...
...
...

PA Agustín Alvarado

Patricia Cantu Leon
Coordinadora del Centro Escolar y Anexo



DIRECCIÓN GENERAL DE DESARROLLO INTEGRAL DE LA FAMILIA
 SISTEMA DE GESTIÓN DE CALIDAD DIF SALTILLO
 Frecuencia de Medición
INDICADORES MENSUALES



MES	AÑO	ÁREA RESPONSABLE	NOMBRE DEL INDICADOR	PROGRAMA DE TRABAJO												
				ENERO	FEBRERO	MARZO	ABRIL	MAYO	JUNIO	JULIO	AGOSTO	SEPTIEMBRE	OCTUBRE	NOVIEMBRE	DICIEMBRE	
MARZO	2021	Centro Laboral y Artístico	ELABORAR PRODUCTOS EN LOS TALLERES PRODUCTIVOS PARA VENTA O ABSTO EN LOS PRODUCTOS DE TALLERES Y DE DIF SALTILLO.	PRODUCTOS ELABORADOS EN LOS TALLERES PARA VENTA DE Y OTRAS INSTITUCIONES												
MÉTODO DE CÁLCULO	UNIDAD DE MEDIDA	RESULTADOS 2020	METAS 2021	PROGRAMAS												
				PROGRAMAS	70	70	40	250	100	250	250	200	250	200	250	200
				RENTAS	29	21	28	450	500	600	1050	1500	1800	2200	2500	2500
				ACUMULADO DE RESULTADOS	29	50	78	123	173	233	338	488	638	888	1138	1388
				DESVIOS POR RESULTOS	-19	-40	-68	-127	-177	-237	-332	-432	-532	-632	-732	-832
COMentarios				SE ELABORAN DIVERSOS PRODUCTOS EN LOS TALLERES PARA VENTA DE DIF Y PARA TODA VENTA												
RECOMENDACIONES																

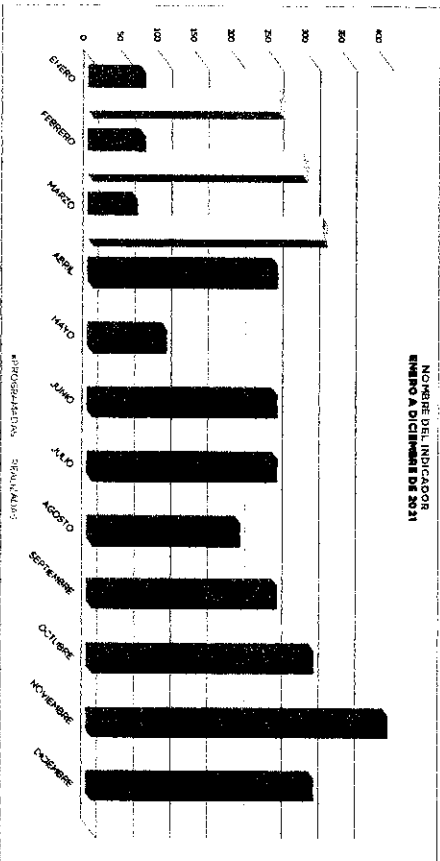

P.A. Aguilar del Calles
 c. Patricia Carola Luel
 Coordinadora del Centro Laboral y Artístico



DIRECCION GENERAL DE DESARROLLO INTEGRAL DE LA FAMILIA
 SISTEMA DE GESTION DE CALIDAD DIF SALTILLO
 Febrero de 2019
INDICADORES MENSUALES



MES	AÑO	UNIDAD RESPONSABLE	INDICADOR DEL INDICADOR	DEFINICION DEL INDICADOR	DESCRIPCION DEL INDICADOR
MARZO	2021	DIRECCION DE CENTROS INFANTILES, COMITÉ MUNICIPAL DE VIGILANCIA, COMITÉ MUNICIPAL DE PROMOCION	INSCRIPCIONES EN LOS CENTROS INFANTILES	Proporcion de inscripciones y guardas de los niños e hijos de madres trabajadoras que cuentan con un registro de asistencia a la escuela del ciclo escolar correspondiente, según el grado que cursan.	REGISTRO DE ASISTENCIA A LA ESCUELA DEL CICLO ESCOLAR CORRESPONDIENTE, SEGUN EL GRADO QUE CURSAN.

METODO DE CALCULO	UNIDAD DE MEDIDA	RESULTADOS 2020	METAS 2021	PROGRAMA DE TRABAJO												TOTAL	
				ENERO	FEBRERO	MARZO	ABRIL	MAYO	JUNIO	JULIO	AGOSTO	SEPTIEMBRE	OCTUBRE	NOVIEMBRE	DECIEMBRE		
INSCRIPCIONES REALIZADAS / INSCRIPCIONES PROGRAMADAS	INSCRIPCIONES	400	400	PROGRAMAS												400	
				REALIZADAS													
				ACUMULADO DE PROGRAMADAS													
				PROGRAMAS POR REALIZAR													
				2	5	8	0	15	10	10	130	130	65	5	3	2	400
				5	20	4	4	25	25	35	45	175	205	240	265	400	2,140
				3	10	10	40	40	40	40	40	40	40	40	40	40	440
				4	24	24	20	15	4	5	125	205	240	265	205	240	1,740

CONCLUSIONES:
 RECOMENDACIONES:
 DEBIDO A ESTE MES SE DENON UN POCO MAS DE INSCRIPCIONES EN LOS CENTROS INFANTILES COMISAL, ZARAGOZA Y PROMOTORA, PERO LA AGENTURA MEXICANAS ALAS CLAS PRESENCIALES.

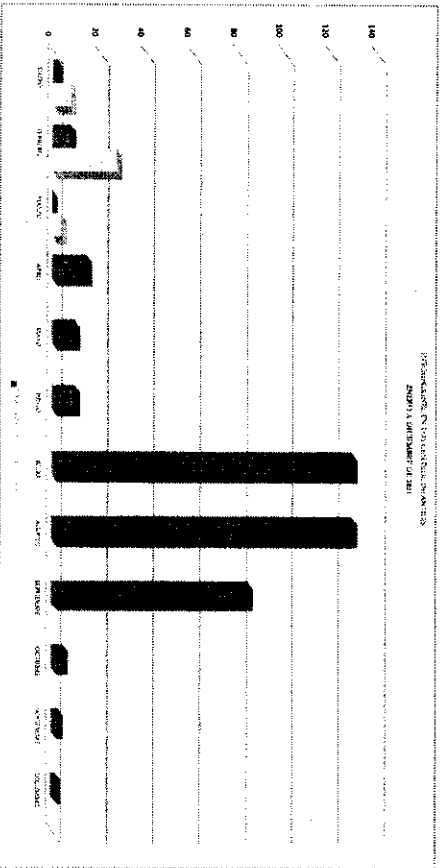

CLAUDIA E. CARDONA RAMOS
 COORDINADORA DE CENTROS INFANTILES



DIRECCIÓN GENERAL DE DESARROLLO INTEGRAL DE LA FAMILIA
 SISTEMA DE GESTIÓN DE CALIDAD DIF SALTILLO
Presupuesto de Ingresos
INDICADORES MENSUALES



RES	440	AREA RESPONSABLE	INDICADOR DEL INDICADOR	DESCRIPCION DEL INDICADOR	UNIDAD DE MEDIDA
44020	2021	COORDINACION DE CENTROS PARA LA ATENCION DE NIÑOS Y NIÑAS EN SITUACION DE RIESGO	INDICADOR DE RACIONES DE ALIMENTOS PROPORCIONADOS	Proporción de alimentación de desayuno, comida y merienda a los niños inscritos en los Centros de Atención, para mejorar los niveles de salud e alimentación.	RACIONES DE ALIMENTOS PROPORCIONADOS
					Cantidad de alimentos, adquisición en el mes a todos los niños y niñas de los Centros de Atención.

METODO DE CALCULO	UNIDAD DE MEDIDA	RESULTADOS 2020	METAS 2021	PROGRAMA DE TRABAJO												TOTAL			
				ENERO	FEBRERO	MARZO	ABRIL	MAYO	JUNIO	JULIO	AGOSTO	SEPTIEMBRE	OCTUBRE	NOVIEMBRE	DICIEMBRE				
RACIONES DE ALIMENTOS PROPORCIONADOS A NIÑOS Y NIÑAS EN SITUACION DE RIESGO	RACIONES	197,700	197,700	PROGRAMA	18,000	18,000	18,000	13,800	13,800	13,800	17,500	17,500	17,500	16,800	16,800	16,800	167,200		
				REALIZADOS	0	1,890	4,020	6,400	87,200	81,200	84,000	8,810	6,810	112,800	10,000	14,200	18,200	187,200	
				ACUMULADO DE PROGRAMAS	18,000	36,000	54,000	67,800	81,600	99,100	116,600	125,400	142,200	159,700	177,200	193,400	207,600	225,800	1,304,000
				ACUMULADO DE REALIZADOS	0	3,000	7,040	11,050	19,250	28,060	36,870	45,680	54,490	63,300	72,110	80,920	89,730	98,540	107,350
				PERCENTAJE POR REALIZADO	0%	16.67%	38.89%	62.92%	77.78%	80.00%	85.71%	89.14%	91.43%	93.45%	95.71%	97.22%	95.25%		

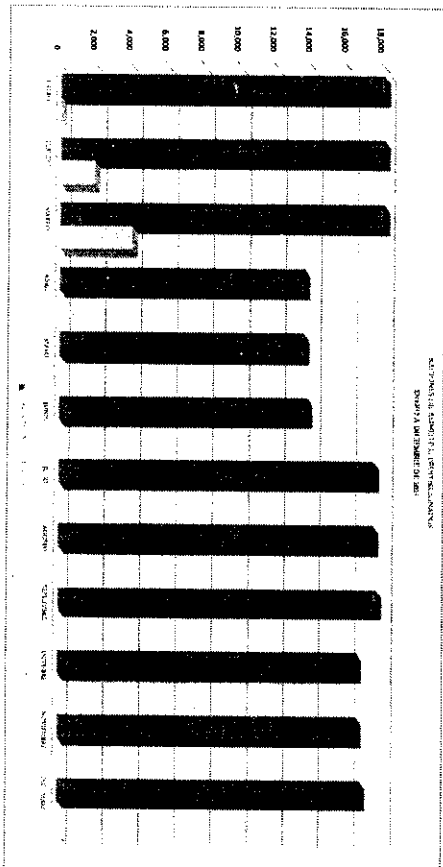

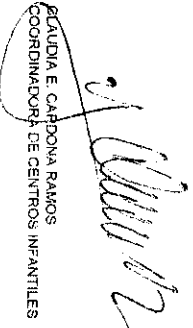
 CLAUDIA E. CARDONA RAMOS
 COORDINADORA DE CENTROS INFANTILES



DIRECCION GENERAL DE DESARROLLO INTEGRAL DE LA FAMILIA
 SISTEMA DE GESTION DE CALIDAD DIF SALTILLO
Presentación de Información
 INDICADORES MENSUALES



UNIDAD:	AÑO:	ÁREA RESPONSABLE:	INDICADOR DE RESULTADOS:	GOBIERNO DEL ESTADO:	DIRECCION DEL INDICADOR:
MARCO:	2021	GOBIERNO DEL ESTADO DE COAHUILA DE ZARAGOZA SECRETARÍA DE DESARROLLO SOCIAL Y FAMILIAR	INDICADOR: TALLER DE ASESORIA FAMILIAR	GOBIERNO DEL ESTADO DE COAHUILA DE ZARAGOZA SECRETARÍA DE DESARROLLO SOCIAL Y FAMILIAR CENTRO DE ATENCIÓN A LA FAMILIA	DIRECCION DEL INDICADOR: ACTIVIDADES Y ASISTENCIA QUE INVOLOCAN A SERVICIOS QUE PROPORCIONAN EL BIENESTAR DE LAS FAMILIAS Y LAS COMUNIDADES DEL MUNICIPIO DE SALTILLO

MÉTRICO DE CÁLCULO	UNIDAD DE MEDIDA	RESULTADOS 2020	METAS 2021	PROGRAMA DE TRABAJO												TOTAL		
				ENERO	FEBRERO	MARZO	ABRIL	MAYO	JUNIO	JULIO	AGOSTO	SEPTIEMBRE	OCTUBRE	NOVIEMBRE	DECEMBRE			
PLANCHAS REALIZADAS / PLANCHAS PROGRAMADAS	PLANCHAS	12	12	PROGRAMADAS	0	1	2	2	1	2	1	0	1	1	1	1	1	12
				REALIZADAS	0	2	1	1	4	6	7	8	9	10	11	12	78	
				ACUMULADO DE PROGRAMADAS	0	1	2	3	4	5	6	7	8	9	10	11	12	78
				ACUMULADO DE REALIZADAS	0	2	3	4	5	6	7	8	9	10	11	12	78	
DIFERENCIA ENTRE METAS Y RESULTADOS				0	1	0	0	0	0	0	0	0	0	0	0	0	0	
RECOMENDACIONES				DIFERENTE ENTRE METAS Y RESULTADOS, SEVA DEBE DE EMPELLEN EN UN SERVICIO COMUNITARIO DE DIF SALTILLO														

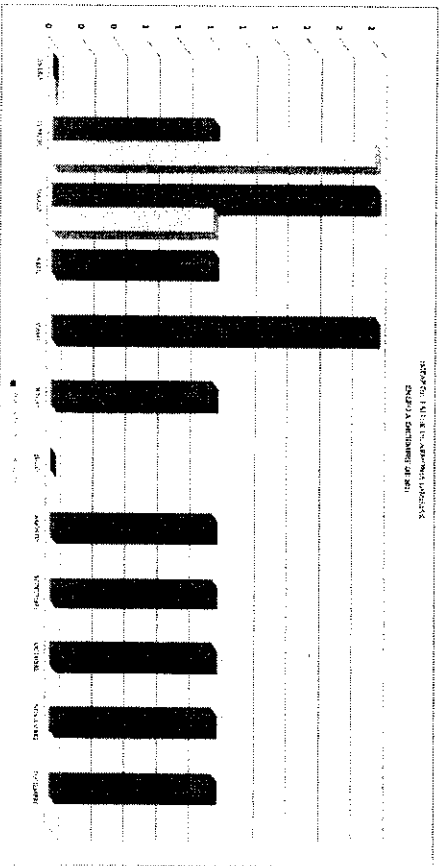

[Signature]
 CLAUDIJE CARDOVA RAMOS
 COORDINADORA DE CENTROS INFANTILES



DIRECCIÓN GENERAL DE DESARROLLO INTEGRAL DE LA FAMILIA
SISTEMA DE GESTIÓN DE CALIDAD DIF SALTILLO
Presupuesto 2019
INDICADORES MENSUALES



UNID	AÑO	AREA RESPONSABLE	INDICADOR	GRUPO DEL INDICADOR	DESCRIPCIÓN INDICADOR
0001	2021	COORDINACIÓN DE CENTROS DE LA FAMILIA SISTEMA DE GESTIÓN DE CALIDAD	ACTIVIDADES ENVIADAS A LA SALUD INTEGRAL DEL NIÑO	Requisitos y materiales del taller mensual de salud de las niñas y los niños que están a las Cajas de Salud	Actividades que involucran al desarrollo y crecimiento de las niñas y los niños en las Cajas de Salud, para fomentar el bienestar de salud del niño y del niño.

MÉTRICO DE CÁLCULO	UNIDAD DE MEDIDA	RESULTADOS 2020	METAS 2021	PROGRAMA DE TRABAJO												TOTAL	
				ENERO	FEBRERO	MARZO	ABRIL	MAYO	JUNIO	JULIO	AGOSTO	SEPTIEMBRE	OCTUBRE	NOVIEMBRE	DICIEMBRE		
ACTIVIDADES RELACIONAS PROGRAMADAS	ACTIVIDADES DE SALUD	180	150	PROGRAMADAS	0	12	15	15	16	16	12	13	15	12	12	12	180
				REALIZADAS	0	12	15	15	16	16	12	13	15	12	12	12	180
				ACUMULADO DE PROGRAMADAS	0	12	27	42	58	74	86	98	114	126	138	150	180
				ACUMULADO DE REALIZADAS	0	12	27	42	58	74	86	98	114	126	138	150	180
				PORCENTAJE POR REALIZAS	0	100	100	100	100	100	100	100	100	100	100	100	100

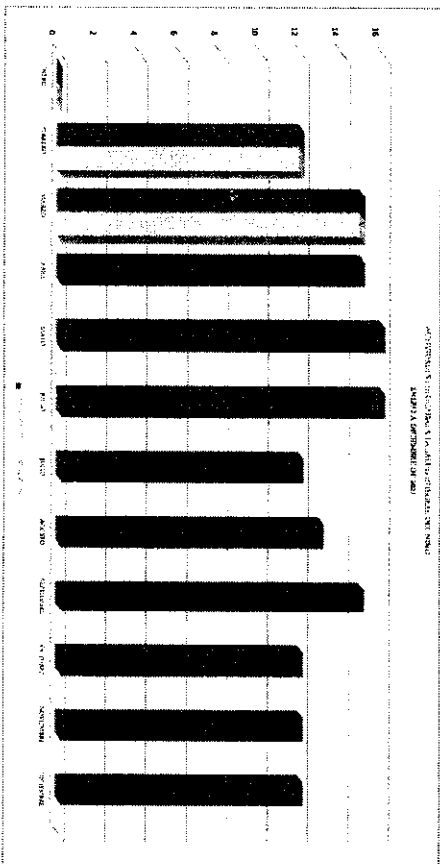

GLADYS E. CARDONA RAMOS
 COORDINADORA DE CENTROS INFANTILES



DIRECCIÓN GENERAL DE DESARROLLO INTEGRAL DE LA FAMILIA
SISTEMA DE GESTIÓN DE CALIDAD DIF SALTILLO
 Proceso de la Medida
INDICADORES MENSUALES



MEM	AÑO	ÁREA RESPONSABLE	INDICADOR DE MONITORIO	OBJETIVO DEL INDICADOR	DEFINICIÓN DEL INDICADOR											
SARDO	2021	Cooperación de Saltillo con la Atención Educativa y Recreativa Integral de Niños y Niñas en Centros Infantiles	Indicador de Actividades Recreativas en Favor de Niños y Niñas en Centros Infantiles	Realizar actividades de recreación, de promoción de salud y desarrollo de juegos grupales de niños en niños y niñas por medio de actividades recreativas y deportivas, dentro de los programas de actividades.	Actividades pedagógicas que ayudan a desarrollar habilidades motoras y sociales y a la vez proporcionar actividades lúdicas y recreativas de los niños y las niñas de los centros infantiles.											
METODO DE CALCULO																
ACTIVIDADES CULTURALES O RECREATIVAS REALIZADAS EN CENTROS INFANTILES PROGRAMADAS	UNIDAD DE MEDIDA	RESULTADOS 2020	METAS 2021	PROGRAMA DE TRABAJO												
		250	290	ENERO	FEBRERO	MARZO	ABRIL	MAYO	JUNIO	JULIO	AGOSTO	SEPTIEMBRE	OCTUBRE	NOVIEMBRE	ENERO	TOTAL
				0	20	30	15	20	15	23	23	24	20	20	20	290
				0	20	32	50	66	66	100	123	148	170	190	210	1,288
				0	20	42	62	62	62	62	62	64	62	62	640	
				0	0	4	13	23	40	71	84	116	128	148	178	848
COMENTARIOS DEBATE ENTRE MES DE MARZO CON DEFICIENTES ATENDIDO CALIDAD O RECREATIVA PARA DAR CUENTA MIENTRO AL INDICADOR																
RECOMENDACIONES																

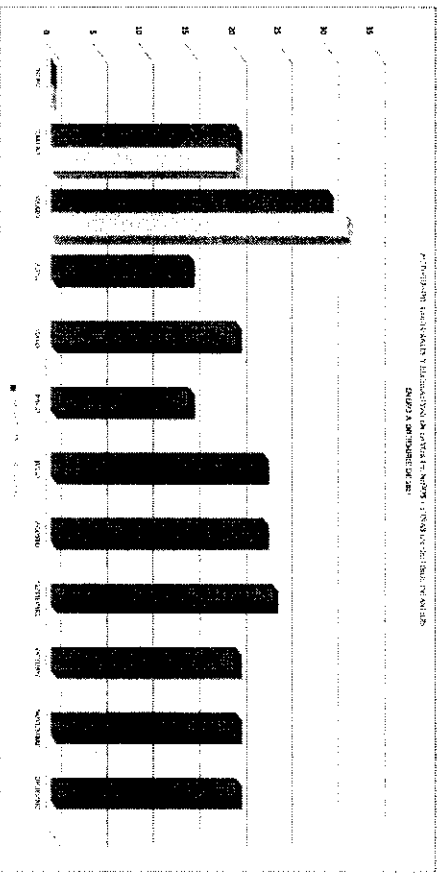

 AUDRE CARDONA RAMOS
 COORDINADORA DE CENTROS INFANTILES



DIRECCIÓN GENERAL DE DESARROLLO INTEGRAL DE LA FAMILIA
SISTEMA DE GESTIÓN DE CALIDAD DIF SALTILLO
 Presidencia de Moción
INDICADORES MENSUALES



MES	AÑO	ÁREA RESPONSABLE	NOMBRE DEL INDICADOR	DESCRIPCIÓN DEL INDICADOR														
MARZO	2021	Coordinación de Trabajo Social	Valores de verificación de estado socioeconómico y control de apoyo	Fecha de verificación de estado socioeconómico y control de apoyo Por Programa Social de DIF para contar con la certeza y veracidad de la información proporcionada														
PROGRAMA DE TRABAJO																		
MÉTODO DE CÁLCULO	UNIDAD DE MEDIDA	RESULTADOS 2020	METAS 2021	PROGRAMA DE TRABAJO														
				ENERO	FEBRERO	MARZO	ABRIL	MAYO	JUNIO	JULIO	AGOSTO	SEPTIEMBRE	OCTUBRE	NOVIEMBRE	DICIEMBRE	TOTAL		
Valores de verificación de estado socioeconómico y control de apoyo programada	Varias	1 129	2 390	PROGRAMADAS	612	444	431	500	9	400	697	148	0	0	0	2 430		
				EFECTUADAS	608	638	792	1 040	1 040	1 040	1 040	1 040	1 040	1 040	1 040	1 040	1 040	10 040
				ACUMULADO DE PROGRAMADAS	612	1 056	1 487	1 987	1 996	2 396	2 544	2 544	2 544	2 544	2 544	2 544	2 544	27 521
				ACUMULADO DE EFECTUADAS	608	1 694	1 879	1 923	1 932	1 932	1 932	1 932	1 932	1 932	1 932	1 932	1 932	1 932
DIFERENCIA POR REALIZACIÓN				2	418	616	533	233	223	197	314	612	612	612	612	2 753		

Siempre se reconoce desde enero de octubre el total de estado socioeconómico y control de apoyo 1 129 veces por lo que el acumulado son 21 311 veces.
 El estado socioeconómico y control de apoyo aun cuando en la meta aparece menos, el número siempre de esta reconocen desde el mes de octubre que son 1 128 veces.

